

# 第3回 高知大学農学部演習林トレイルランニングレース2010

## 実施要項

**開催趣旨:** 高知大学農学部では教育・研究用に付置された森林である嶺北フィールド(演習林)を、一般の方々も含め幅広い階層の方々にご利用いただけるよう、多様な森林整備を進めています。今回は森林管理のために整備した林道、作業路、歩道が格好のトレイルランニングコースとして利用できるのではないかと考え、本大会を企画しました。日頃、森林・林業に馴染みの薄い方々にも演習林の存在を知っていただき、それを契機に新たな演習林利用が広がることを期待します。

また、トレイルランニングは主に未舗装の道走るスポーツとして近年注目され、競技人口も増加しています。林業作業時以外はほとんど使用されない林業地の道をスポーツに活用することが、山村に活力をもたらす手立ての一つとなれば望外の幸いです。

## 1. 日程及び会場

**2010年7月3日(土)(小雨決行)**

会場: 高知大学農学部 嶺北フィールド(演習林) 西団地 上入口にて受付

- ① 受付: 9:00~9:30
- ② 開会式: 9:30~9:45
- ③ 個人の部スタート: 10:00
- ④ 団体の部スタート: 11:30  
    昼食(簡単な昼食を準備します。)
- ⑤ 表彰式: 14:00~  
    \*晴天の場合はゴール付近、雨天の場合は演習林宿舍まで移動し行きます。

**【交通手段】:** 会場は、公共交通機関のない大変不便な場所です。

自家用車にてご来場ください。参加者はできるだけ乗り合わせてご来場ください。

交通手段のない方は主催者にご相談ください。

また演習林の学生宿舍にて前泊も可能です。ご相談ください。

## 2. 種目

**【個人の部】:** 1周(約8km)のタイムで競います。\*個人でエントリー可能です。

**【団体の部】:** 1周約3.5kmのコースをチーム(3~6名)で3周し、記録(1位・最下位のタイム差)やチームの人数(4名以上はポイントの減点)に応じたポイントの合計で順位を競います。

**【過去の記録】:** 団体大会記録: 1時間 11分 29秒 (1回大会)  
個人大会記録: 21分 20秒 (1回大会)

**3. 表彰:** 各部門の1位~3位までを表彰します。また個人の部は、男女別に表彰します。

**4. コース:** 高知大学農学部嶺北フィールド(演習林)内の林道、作業路、歩道のコース

**5. 参加資格:** 18歳以上。自身で健康管理に留意できる方。大会の趣旨に賛同される方。20歳未満の方の申し込みは、保護者の承諾書を提出してください(下記「問合せ先」へ郵送)。

**6. 参加料:** 一人 1000円(保険料、参加賞等)

**7. エントリー:** 申込規約に同意のうえ下記のいずれかの方法でお申し込みください。両種目への参加も可能です。

**必要事項:** 種目(個人、団体、両種目)/チーム名(団体戦参加の場合)

/参加者氏名 性別、生年月日/代表者氏名 住所、電話番号、(あればE-Mailアドレス)

**申し込み方法:** ①郵便振込用紙の通信欄に上記必要事項を記入し下記の口座へ参加料を添えてお振込ください。

口座記号番号: 01610-6-45069

加入者名: 高知大学演習林トレラン実行委員会

②下記問合せ先に直接提出が可能な方は、別紙エントリー用紙に必要事項を記入し、参加料を添えて申し込みください。

**【問合せ先】:** 高知大学農学部附属暖地フィールドサイエンス教育研究センター

TEL: 088-864-5199(長井)、

080-1410-8592(長井)

高知大学嶺北フィールド学生サポーター(林業塾)

090-3925-7329(杉本)

\*エントリーが完了した方(団体へのエントリーでは代表者)には、「参加通知」を郵送いたします。

**【エントリー締切】 2010年6月15日(火)**

## 【申込規約】

1. 主催者は傷病や紛失、その他の事故に際し、応急処置を除いて一切の責任を負いません。
2. 申し込み後の自己都合による出場辞退や、自然災害・事件・事故等で大会が中止の場合でも参加料の返金は一切いたしません。
3. 年齢・性別の虚偽の申告、申込者以外の出場(不正出場)は認めません。その場合、出場が取り消されます。
4. 大会中の映像・写真・記事・記録等の各種メディアや広報物への掲載権は主催者に属します。
5. 主催者は個人情報の保護法令を遵守して、参加者の個人情報を取り扱います。
6. 20歳未満の方の申込は、保護者の承諾書を提出してください。
7. 主催者は、上記の申込規約の他大会規約に則って開催します。

## 3. 注意事項

- ①カバン・カード等は大会当日受付でお渡しします。(競技後に回収させていただきます。)
- ②貴重品等については各自で自動車内などに保管してください。(大会開催中は駐車場をSTAFFが巡視します)
- ③参加者は、自己の責任で体調に留意し、不調の場合は参加をご遠慮ください。
- ④本大会は、手作りの大会ですので、色々と不行き届きのことも多いと思いますが、ご理解とご協力をお願いいたします。

**9. 主催:** 高知大学農学部

協力: 農学部附属暖地フィールドサイエンス教育研究センター

/高知大学嶺北フィールド学生サポーター(林業塾)

## [エントリー用紙]

\*直接提出が可能な方は、エントリー用紙に必要事項を記入し、参加料を添えて下記申し込み先へ申し込みください。

### 【代表者】

ふりがな		生年月日		性別	男・女
氏名		電話番号			
住所		E-mailアドレス			

\*1名で参加の場合は、代表者欄のみの記入で結構です。

\*エントリー用紙に記入された連絡先には大会に関する連絡をさせて頂くことがあります。

### 【参加者リスト】 \*リストは出走順で記入してください

チーム名					
1	ふりがな		性別	男・女	
	氏名		生年月日	年	月 日
2	ふりがな		性別	男・女	
	氏名		生年月日	年	月 日
3	ふりがな		性別	男・女	
	氏名		生年月日	年	月 日
4	ふりがな		性別	男・女	
	氏名		生年月日	年	月 日
5	ふりがな		性別	男・女	
	氏名		生年月日	年	月 日
6	ふりがな		性別	男・女	
	氏名		生年月日	年	月 日

【参加申込先&問合せ】 高知大学農学部附属暖地フィールドサイエンス教育研究センター（長井）

FAX : (088)-864-5210、TEL : 088-864-5199

E-Mail : [jm-h-nagai@kochi-u.ac.jp](mailto:jm-h-nagai@kochi-u.ac.jp) (問合せのみ)

**【申込締切】 2010年6月15日（火）**

\*エントリー完了後、代表者に「参加通知書」を郵送いたします。

# 承 諾 書

高知大学農学部

演習林トレイルランニングレース実行委員会 殿

参加者氏名 \_\_\_\_\_

上記の者が、貴大会への参加に際し一切の責任を保護者が負うとともに参加への承諾をいたします。

平成 22 年 月 日

保護者氏名 \_\_\_\_\_ (印)

# 誓 約 書

高知大学農学部

演習林トレイルランニングレース実行委員会 殿

私は、本大会の参加を自己の責任において行い、健康管理に十分配慮し、大会要項、規約の内容すべてを承諾し、主催者側に何等ご迷惑をおかけしないことを誓約いたします。

平成 22 年 月 日

参加者氏名 \_\_\_\_\_ (印)

# 高知大学嶺北フィールド（演習林）アクセスMAP



## 高知大学演習林トレイルランニングレース2010 会場・コース全景

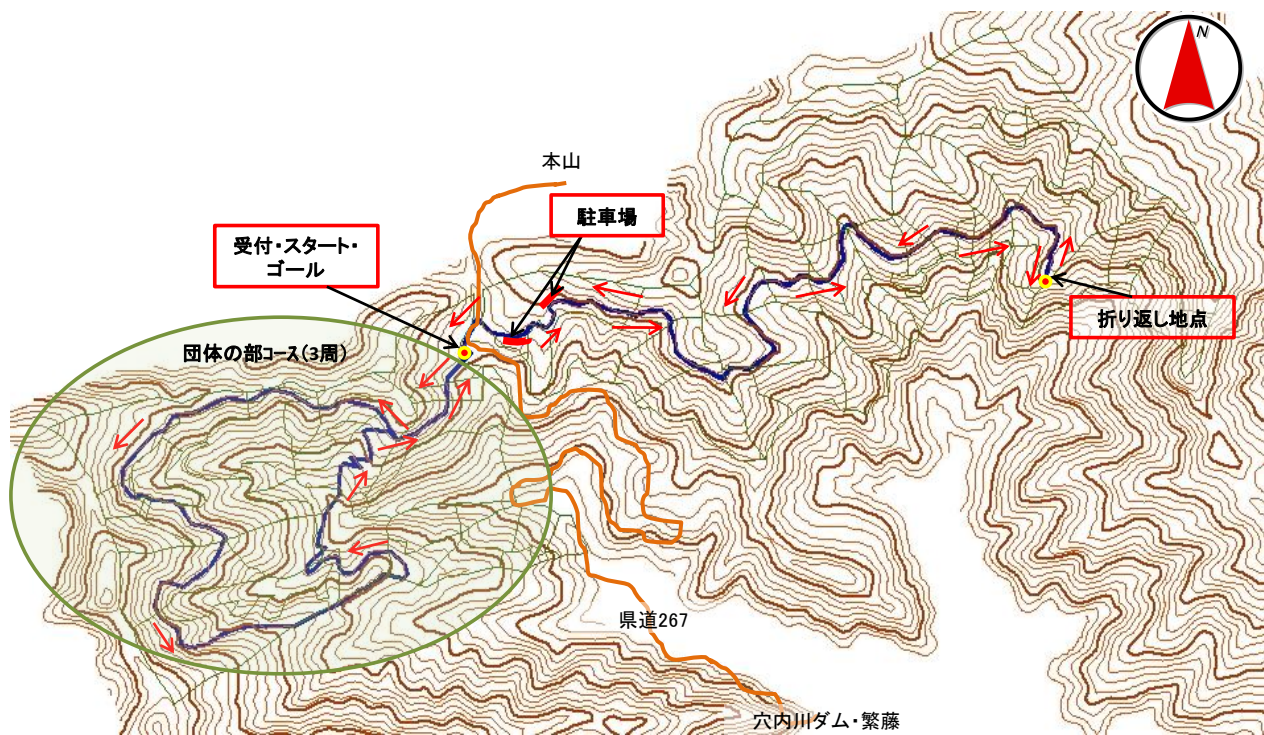

コース：個人の部（7.7km）は、地図上の青線を1周  
 団体の部（3.5km/周）は、地図上の網掛け部分をチームで3周