

国立大学法人

高知大学概要



表紙デザイン

作成者 吉岡 一洋 [人文社会科学系教育学部門 教授]

高知県と愛媛県の県境に広がる四国カルストと太平洋をモチーフに制作しました。四国カルストから望む四国連山の眺望は、四国固有の壮大な大地の生命性を感じます。同時に大自然の恵みへの感謝の念を抱きます。この大地に根差す高知大学が、空・海・大地・人と繋がり共生することを願い、青を基調にデザインしました。

目次

CONTENTS

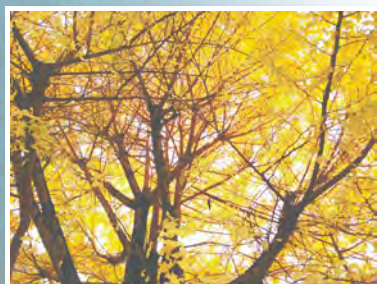

はじめに

学長メッセージ	President's Greeting	2
理念・基本目標	Mission Statement	4
沿革	History	6

組織・役員等

国立大学法人役員等	National University Corporation Executive Officers	8
大学役職員	Administrative Authorities	9
運営組織機構概念図	Structure of Administrative Organizations	10
教育組織図	Educational Organization	11
事務局等組織図	Administrative Bureau Organization	12

学部・大学院

学部・大学院研究科等	Faculties and Divisions of Graduate Schools	13
学部附属施設	Special Facilities Affiliated with Faculties	22
医学部附属病院	Medical School Hospital	24

保健管理センター

保健管理センター	Health Service Center	26
----------	-----------------------	----

学内共同教育研究施設

学内共同教育研究施設	Educational Research Facilities	26
------------	---------------------------------	----

共同利用・共同研究拠点

共同利用・共同研究拠点	Joint Usage / Research Center	31
-------------	-------------------------------	----

教職員・学生

職員数	Number of Staff	32
入学者状況	Student Recruitment and Enrollment	34
学生数	Number of Students	36
卒業生・修了者数	Number of Graduates (Bachelor, Master's, Doctoral)	40
卒業生・修了者進路状況	Employment (Bachelor, Master's, Doctoral Degree)	44
産業別就職者数	Employment by Industry	46
附属学校児童等数	Number of Pupils at Affiliated Schools and Kindergarten	47

国際交流

国際交流	International Exchange	48
------	------------------------	----

地域連携

地域連携	Inter-Regional Associations	52
------	-----------------------------	----

財務

財務	Finances	55
外部資金等採択状況	Adoption of Available External Funds	58
厚生施設	Welfare Facilities	59
体育・課外活動施設	Sports and Extracurricular Activity Facilities	60
土地・建物	Land and Buildings	61

キャンパス

位置図	Campus Locations	63
キャンパス建物配置図	Maps of Buildings on Campuses	64
学章・学歌	University Logo and Song	70
学年暦	Academic Calendar	71



国立大学法人高知大学
学長 櫻井 克年

国立大学法人高知大学は、「教育基本法」の精神に則り、「地域社会及び国際社会に貢献しうる人材育成と学問、研究の充実・発展を推進する。」を建学の理念に掲げています。

大学が果たすべき役割は、教育、研究、地域・国際貢献にあります。そのために、不断の努力をもって自律的に改革を継続し、先人から受け継いだ智の継承と、自由な発想に基づく新たな智の創造を推進することが必要です。その内容は、時代の要請に応えるものであることも重要です。今、新たな目標として、高知という地域に軸足を置いた "Super Regional University" ～地域を支え、地域を変えることができる大学へ～をスローガンとしています。いわゆる地域の大学といえば、学生も含めて産学官民の方がごぞって、真っ先に高知大学の名前を挙げてもらえる、そのような大学となることを目指しています。

国立大学の法人化から十余年が経過し、高知大学は大きな変革を遂げてきました。平成27年度の地域協働学部新設及び教育学部の改組に始まり、平成28年度には農林海洋科学部及び人文社会科学部を、平成29年度には理工学部を設置しました。大学院については、平成30年度には教職実践高度化専攻（教職大学院）を設置し、教員養成・能力の高度化のための体制を整えました。"Super Regional University" となるためのエンジンを備えるための改組です。また、令和2年度には、学士課程をさらに発展させるための修士課程の改組を行いました。地域の活性化に欠かせない地域イノベーションの創出や持続可能な地域づくり・災害に強い地域づくりに貢献できる人材を育成するため、修士課程理学専攻を理工学専攻へ改組し、農学と海洋科学の諸分野との連携を視野に新しい発想で様々な課題に取り組める人材を育成するため、農学専攻を農林海洋科学専攻へと改組しました。さらに、地域の再生と発展のための課題を解決できる人材を育成するため、地域協働学専攻を設置しました。今年度には、イノベーション人材育成に向けた応用自然科学専攻の改組を実施しました。

研究面では、黒潮圏の豊かな自然環境を活かし、地域創生や「持続可能な開発目標（SDGs）」への貢献を見据え、多様な文理融合の研究を推進しています。これらに加えて、平成30年度に開始した内閣府地方大学・地域産業創生交付金事業「IoT（Internet of Plants）」が導く「Next次世代型施設園芸農業」への進化プロジェクトにおいては、高知県と県内高等教育機関が連携し、地域の産業振興に向け、社会実装も含めた研究を加速しています。

今後も、高知の特性を活かして教育・研究の強化を図り、グローバルに活躍できる人材を育てまいります。

皆様の変わらぬ力強いご支援とご協力をお願いします。

Super Regional University (SRU)

地域で学び地域のあらゆる人々に学びの場を提供するとともに、世界標準の研究力によって地域と世界を繋ぎ、地域と世界を変えることのできる大学

Super Regional University (SRU) が目指すもの

- ・学生の主体的・能動的な学びを支援し、地域と世界を変えることができる自律的人材を育成します
- ・地域との協働的な学びを展開するとともに、生涯にわたる多様な学びの場をあらゆる県民に提供します
- ・教育研究の国際化を通じ、高知から世界に繋がる「希望者全員留学」を推進します
- ・地域の知の拠点となるとともに、世界水準の研究力によって地域資源活用と地域課題解決に貢献します
- ・地域連携プラットフォームの中核を担い地域イノベーション創出の原動力となります
- ・地域の自治体や企業等の多様なニーズや評価に応えた大学経営や組織改革に取り組みます

In keeping with the founding principles, Kochi University strives to cultivate individuals who can make tangible contributions to our society on a local and global scale, as well as to enrich and advance education and research. In so doing, the national university embodies the spirit of the Japanese Fundamental Law of Education.

Universities are expected to contribute to drive research and education, and make local and global contributions. In order to fulfill these roles, we must work hard to keep transforming ourselves, handing down the wisdom of our predecessors to posterity, and encourage freewheeling and creative initiatives. All these efforts need to meet the requirements of the times. We are aspiring currently to become a "Super Regional University" with a local reach and reputation, with the slogan of "Becoming a university that can support and transform the region." The university and our students engage with local business, government and the academic sectors to build strong ties so that we will be the first to come to mind whenever the need arises. That is the kind of university we are aiming to become.

Over the decade since the privatization of national universities in Japan, Kochi University has radically transformed itself. In 2015, it embarked on a reform initiative by establishing the Faculty of Regional Collaboration and reorganizing the Faculty of Education. In 2016, it established the Faculty of Agriculture and Marine Sciences and the Faculty of Humanities and Social Sciences, which were soon joined by the Faculty of Science and Technology in the following year. In 2018, the Professional School for Teacher Education was established to train and build teachers' capabilities through graduate programs. Such transformation was necessary to become stronger and serve as a "Super Regional University." In 2020, our master's programs were reshaped so that students can build up their undergraduate studies. Our graduate programs in sciences were reorganized in the Faculty of Science and Technology, so students can build more sustainable and disaster-resilient communities, and help them thrive with innovative solutions. Studies in agriculture were redesigned in the Faculty of Agriculture and Marine Sciences so students can creatively address diverse challenges by combining insights across the two disciplines. In addition, the Faculty of Regional Collaboration began to offer programs to cultivate problem solvers who can help communities revive and thrive. From this academic year, we have redesigned our applied natural sciences major to develop innovative human resources.

Kochi University has been advancing a diversity of research across the disciplines of humanities and sciences while making the most of the Kuroshio Current along the nearby coastline. This research is aimed at both rural revitalization and sustainable development under the goals set by the United Nations. Our Internet of Plants (IoP) is a new research project conducted since 2018 jointly with the prefectural government and other higher education institutions from the same Kochi Prefecture and funded by the Cabinet Office. It aims to bring horticulture to the further higher level by effectively deploying an advanced facility. The findings are being applied in practice to boost local industries.

To keep having an impact both locally and globally, Kochi University continues to enrich learning and research experiences while tapping into unique local features.

Thank you in advance for your continued support and cooperation.

Sincerely,
Katsutoshi Sakurai
President, Kochi University

Super Regional University (SRU)

A university that provides learning opportunities for all people in the region as well as world-standard research capabilities that connect it to the world, enabling us to transform both the region and the world.

The aims of a Super Regional University (SRU)

- We will support students' independent and active learning and the development of independent human resources who can make a difference in the region and the world.
- We will develop collaborative learning opportunities within the region and provide a variety of lifelong learning opportunities for all Kochi prefecture residents.
- We will promote opportunities to study abroad for all who wish to do so, thereby connecting Kochi to the rest of the world through the internationalization of education and research.
- As well as being a center of regional knowledge, we will contribute to the utilization of regional resources and the resolution of regional issues through our world-class research capabilities.
- We will play a central role in Platform for Regional Cooperation and be a driving force for the creation of regional innovation.
- We will initiate university management and organizational reforms that respond to the diverse needs and assessments of local authorities and companies in the region.



理念・基本目標

理念

本学は、教育基本法に則り、国民的合意の下に、地域社会及び国際社会に貢献しうる人材育成と学問、研究の充実・発展を推進します。

基本目標

高知大学は、「地域を支え、地域を変えることができる大学」を目指し、地域連携プラットフォームの中核的存在として持続可能な地域社会の発展に寄与するとともに、地域にありながら世界と対話・交流・協働できる大学としての輝きを放ち、人類社会と地球の豊かな未来を切り拓くための教育研究活動を展開する。

そのため、以下の基本目標を掲げる。

1. 教育

社会的ニーズに対応した教育改革を通じて教育の充実を図るとともに、学修成果の可視化や教学 IR の推進を通じ、入学前から卒業後まで一貫した質保証の中で教育を実施する。また、多様な人々が協働して学ぶことのできるインクルーシブな教育環境の構築と世の中に働きかけることのできる自律的な能力の向上を通じて、地域社会・国際社会の発展に貢献できる人材を育成する。

2. 研究

海洋、生命、フィールドサイエンスを中心とした研究の強みを生かして、国際通用性と地域貢献性を兼ね備えた知と価値の創造を推進するとともに、世界的視野をもつ科学者の育成を図る。また、研究活動を通じてイノベーション・マインドやアントレプレナーシップの醸成に取り組み、知の創造を価値の創造へと転換するイノベーションエコシステムを構築する。

3. 地域連携（地域協働）

高知県における「地域連携プラットフォーム」の中核を担い、地域課題への対応・解決、社会人等を対象としたリカレント教育の充実、地域のニーズに対応した教育研究組織の改革により、地域連携をより一層進化させる。また、高知大学にかかわるあらゆる“高知大学人”を巻き込んだ人的なネットワークを形成することを通じて、地域貢献をより充実したものにする。

4. グローバル化（国際化）

教育・研究の場を広く地域そして世界に開くとともに、教育プログラムの国際化や学生の海外派遣の充実を通じて、キャンパスの国際化と国際性を涵養する人材の育成を図る。また、留学生の地域内定着を支援しながら地域における国際化の未来を切り拓くとともに、地域の視点を兼ね備えた国際人材を育成する。

Mission Statement

Principles

Kochi University cultivates individuals who can make local and global contributions. It enriches and advances learning and research. In so doing, it embodies the spirit of the Japanese Fundamental Law of Education and answers to the will of the people.

Key Goals

Kochi University aims to be a university that supports and transforms the region, playing a central role in the regional cooperation platform and contributing to the development of a sustainable regional society. In addition, the university aims to shine as a university that can communicate with, interact and collaborate with the world while being located in the region, and to develop educational and research activities to create a prosperous future for human society and the planet.

To this end, our key goals are as follows:

1. Education

As well as enhancing education through educational reforms that respond to social needs, the university will implement education with consistent quality assurance from before entering the university, to enrollment, through to graduation and beyond by the visualization of learning outcomes and institutional research. In addition, we will nurture human resources who can contribute to the development of our regional and global society by building an inclusive educational environment to enable diverse people to collaborate and learn together, and to improve their abilities to act independently in society.

2. Research

The university will promote the creation of knowledge and value with international relevance and regional contributions by utilizing its research strengths in the marine, life and field sciences, as well as educating scientists with a global perspective. In addition, the university will, through its research activities, foster an innovative mindset and entrepreneurship, and build an ecosystem for innovation that transforms knowledge creation into value creation.

3. Regional cooperation (regional collaboration)

The university will play a central role in Platform for Regional Cooperation in Kochi Prefecture and further advance regional cooperation by responding to and solving regional issues, enhancing recurrent education for working people and others, and reforming the education and research organization to meet the needs of the region. In addition, the university will contribute to the regional community through the formation of a human network involving students, graduates and all the people connected to Kochi University.

4. Globalization (internationalization)

The university will open educational and research opportunities to the region and the world, internationalize its campuses and develop human resources with an international outlook through the internationalization of educational programs and the enhancement of the sending of students abroad. In addition, the university will further the future of internationalization in the region while supporting international students to settle there, so developing international human resources who also have a regional perspective.

沿革

History

はじめに

組織・役員等

学部・大学院

保健管理
センター

学内共同教育
研究施設

共同利用・
拠点

教職員・学生

国際交流

地域連携

財・務

キャンパス

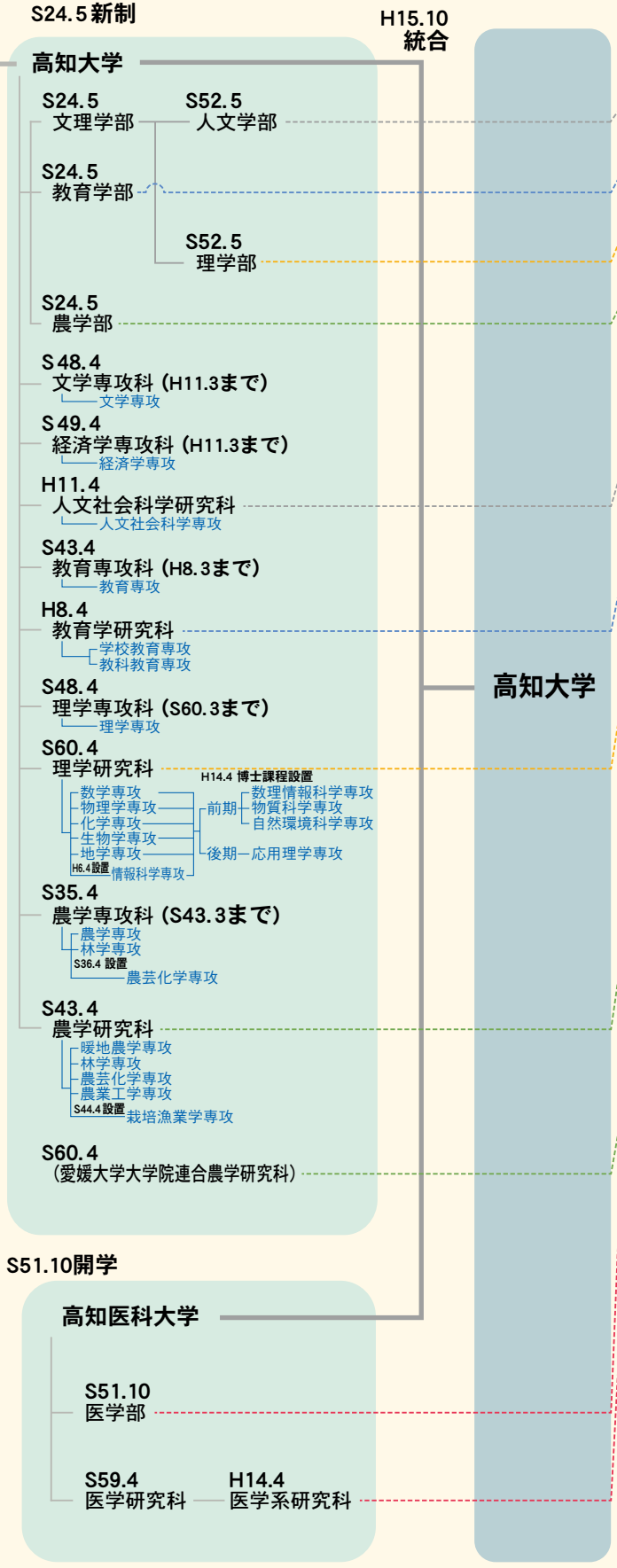
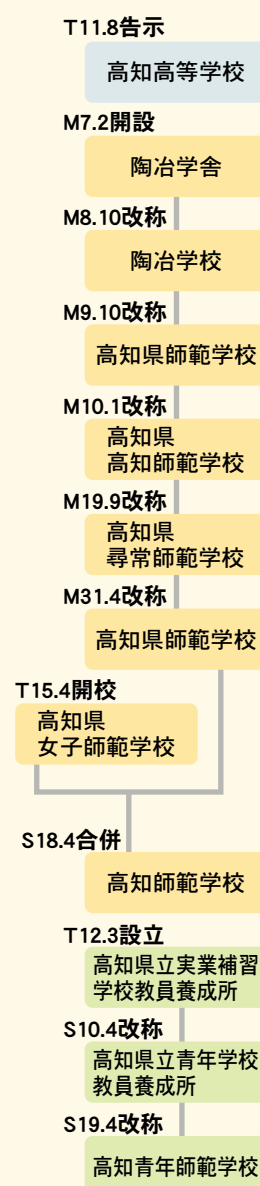

H16.4 設立
国立大学法人
高知大学

H16.4 設置
高知大学

学部

大学院

学内共同教育研究施設

全国共同
利用施設

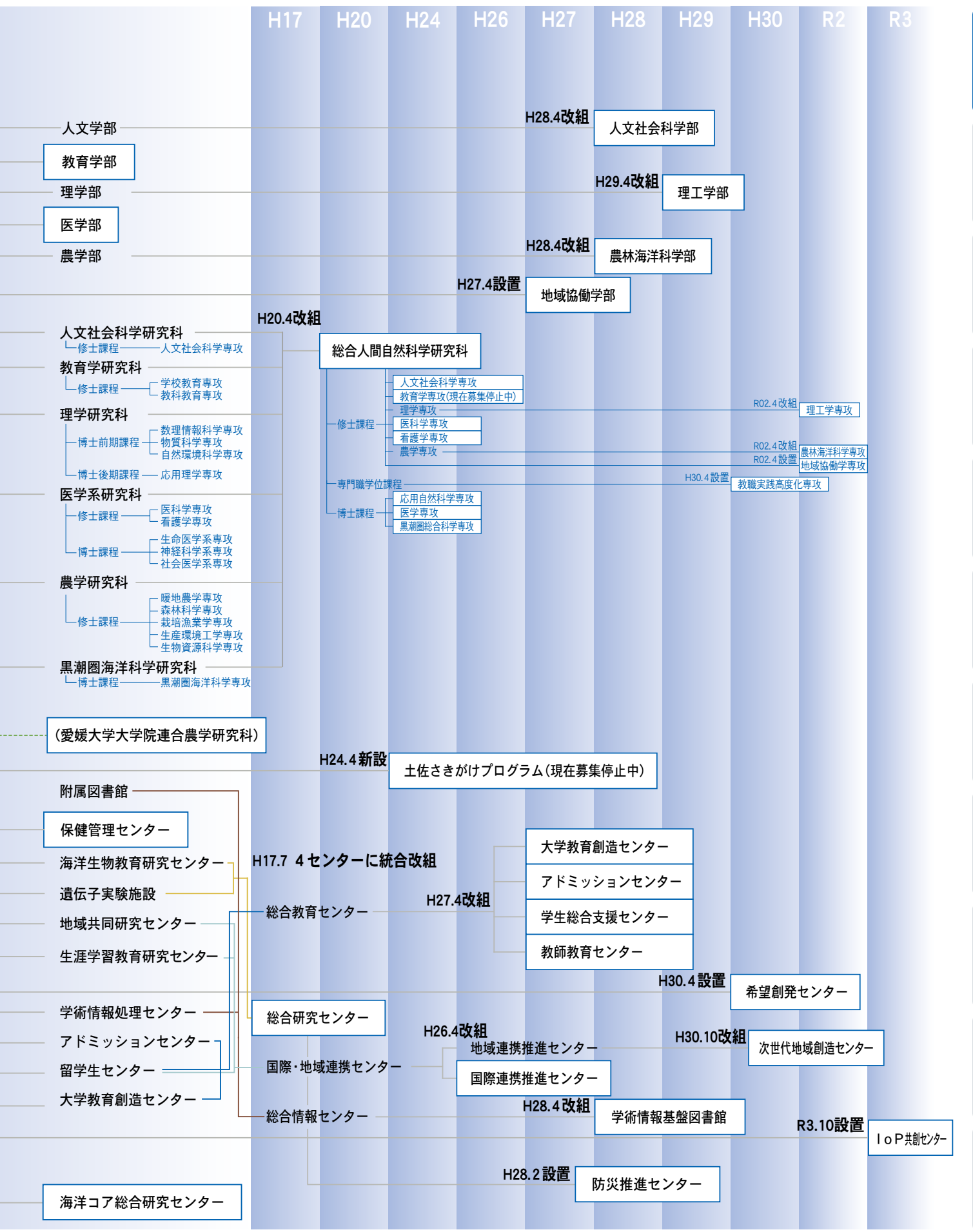

はじめに

組織・役員等

学部・大学院

保健管理センター

学内共同教育研究施設

共同利用・共同研究拠点

教職員・学生

国際交流

地域連携

財務

キャンパス

国立大学法人役員等

National University Corporation Executive Officers

役員 Executive Officers

■学長 President

櫻井 克年
Sakurai Katsutoshi

■理事 Directors

総務・企画・危機管理担当 辻田 宏
Executive Director for General Affairs, Planning and Crisis Management Tsujita Hiroshi

教育担当 岩崎 貢三
Executive Director for Education Iwasaki Kozo

研究・医療・評価・IR担当 本家 孝一
Executive Director for Research, Medical Science, Evaluation and Institutional Research Honke Koichi

地域連携・国際連携・広報担当 受田 浩之
Executive Director for Regional Collaboration, International Affairs, Public Relations Ukeda Hiroyuki

財務・労務管理担当 大淵 学
Executive Director for Finance and Labor Management Ofuchi Manabu

ワークライフバランス担当(非常勤) 宮井 千恵
Executive Director for Work-Life Balance Miyai Chie

法務担当(非常勤) 西森やよい
Executive Director for Legal Affairs Nishimori Yayoi

■監事 Auditors

関 恵介
Seki Keisuke

(非常勤) 杉本 明
Sugimoto Akira

経営協議会委員 Administrative Council

■学長 President

櫻井 克年
Sakurai Katsutoshi

(学長指名理事) Directors appointed by the President

理事 総務・企画・危機管理担当 辻田 宏
Executive Director for General Affairs, Planning and Crisis Management Tsujita Hiroshi

理事 教育担当 岩崎 貢三
Executive Director for Education Iwasaki Kozo

理事 研究・医療・評価・IR担当 本家 孝一
Executive Director for Research, Medical Science, Evaluation and Institutional Research Honke Koichi

理事 地域連携・国際連携・広報担当 受田 浩之
Executive Director for Regional Collaboration, International Affairs, Public Relations Ukeda Hiroyuki

理事 財務・労務管理担当 大淵 学
Executive Director for Finance and Labor Management Ofuchi Manabu

理事 ワークライフバランス担当(非常勤) 宮井 千恵
Executive Director for Work-Life Balance Miyai Chie

(学長指名職員) Staff appointed by the President

医学部附属病院長 花崎 和弘
Director of Medical School Hospital Hanazaki Kazuhiro

(役員及び職員以外)

国立研究開発法人科学技術振興機構 岩瀬 公一
研究開発戦略センター 上席フェロー Iwase Kimikazu

高知県文化・生活スポーツ部 部長 岡村 昭一
Okamura Syoichi

(一社)人口減少対策総合研究所 理事長 河合 雅司
Kawai Masashi

高知機型工業株式会社 取締役副社長 北 泰子
Kita Yasuko

高知市 副市長 中澤 慎二
Nakazawa Shinji

なかじま企画事務所 代表 中島 和代
Nakajima Kazuyo

医療法人野並会 高知病院理事長 野並 誠二
Nonami Seiji

株式会社クオリティ・オブ・ライフ 代表取締役 原 正紀
Hara Masanori

(一社)高知県工業会 会長((株)山崎技研 会長) 山崎 道生
Yamasaki Michio

教育研究評議会評議員

Education and Research Council

■学長 President

櫻井 克年
Sakurai Katsutoshi

(学長指名理事) Directors appointed by the President

理事(総務・企画・危機管理担当)、副学長 辻田 宏
Executive Director for General Affairs, Planning and Crisis Management Tsujita Hiroshi

理事(教育担当)、副学長 岩崎 貢三
Executive Director for Education Iwasaki Kozo

理事(研究・医療・評価・IR担当)、副学長 本家 孝一
Executive Director for Research, Medical Science, Evaluation and Institutional Research Honke Koichi

理事(地域連携・国際連携・広報担当)、副学長 受田 浩之
Executive Director for Regional Collaboration, International Affairs, Public Relations Ukeda Hiroyuki

理事(財務・労務管理担当) 大淵 学
Executive Director for Finance and Labor Management Ofuchi Manabu

(副理事) Vice-Executive Director

総務担当 内田 純一
Vice-Executive Director for General Affairs Uchida Junichi

評価・IR担当 藤原 滋樹
Vice-Executive Director for Evaluation and Institutional Research Fujiwara Shigeki

(副学長) Vice Presidents

総務担当 福間 慶明
Vice-President for General Affairs Fukuma Yoshiaki

教育担当 柳林 信彦
Vice-President for Education Yanagibayashi Nobuhiko

教育担当 米村 俊昭
Vice-President for Education Yonemura Toshiaki

教育担当 池島 耕
Vice-President for Education Ikejima Ko

研究担当 飯國 芳明
Vice-President for Research Iiguni Yoshiaki

地域連携担当 石塚 悟史
Vice-President for Regional Collaboration Ishizuka Satoshi

(学長特別補佐) Special Adviser to the President

危機管理担当 藤岡 正樹
Special Advisor to the President for Crisis Management Fujioka Masaki

D X推進担当 川村 晶子
Special Advisor to the President for Promotion of Digital Transformation Kawamura Akiko

D X推進担当 遠藤 隆俊
Special Advisor to the President for Promotion of Digital Transformation Endo Takatoshi

データサイエンス教育・情報セキュリティ担当 佐々 浩司
Special Advisor to the President for Data Science Education and Information Security Sassa Koji

(教育研究上の組織長) Heads of Education and Research Bodies

人文社会科学部長 岩佐 和幸
Dean, Faculty of Humanities and Social Sciences Iwasa Kazuyuki

教育学部長 小島 郷子
Dean, Faculty of Education Kojima Kyoko

理工学部長 津江 保彦
Dean, Faculty of Science and Technology Tsue Yasuhiko

医学部長 降幡 睦夫
Dean, Medical School Furihata Mutsuo

農林海洋科学部長 枝重 圭祐
Dean, Faculty of Agriculture and Marine Science Edashige Keisuke

地域協働学部長 大石 達良
Dean, Faculty of Regional Collaboration Oishi Tatsuro

大学院総合人間自然科学研究科長 (岩崎 貢三)
Dean, Graduate School of Integrated Arts and Sciences Iwasaki Kozo

大学院人文社会科学専攻長 (岩佐 和幸)
Head, Humanities and Social Sciences Program Iwasa Kazuyuki

大学院理工学専攻長 (津江 保彦)
Head, Science and Technology Program Tsue Yasuhiko

大学院応用自然科学専攻長
Head, Applied Science Program

大学院医学専攻長 (降幡 睦夫)
Head, Medical Science Program Furihata Mutsuo

大学院看護学専攻長 奥谷 文乃
Head, Nursing Science Program Okutani Fumino

大学院農林海洋科学専攻長 (枝重 圭祐)
Head, Agriculture and Marine Science Program Edashige Keisuke

大学院地域協働学専攻長 (大石 達良)
Head, Regional Collaboration Program Oishi Tatsuro

大学院教職実践高度化専攻長 中野 俊幸
Head, Program for Advanced Professional Development in Teacher Education Nakano Toshiyuki

大学院黒潮圏総合科学専攻長 久保田 賢
Head, Kuroshio Science Program Kubota Satoshi

教育研究部長 (辻田 宏)
Dean, Research and Education Faculty Tsujita Hiroshi

人文社会科学系長 中川 香代
Head, Humanities and Social Science Cluster Nakagawa Kayo

自然科学系長 近藤 康生
Head, Natural Sciences Cluster Kondo Yasuo

医療学系長 菅沼 成文
Head, Medical Sciences Cluster Suganuma Narufumi

総合科学系長 渡邊 茂
Head, Multidisciplinary Science Cluster Watanabe Shigeru

全学教育機構長 (岩崎 貢三)
Dean, Organization of Promoting Education Iwasaki Kozo

学生・教育支援機構長 (岩崎 貢三)
Dean, Organization of Student Support and Education Development Iwasaki Kozo

共通教育主管 高橋 俊
Head, General Education Takahashi Shun

センター連絡調整会議議長 大西 浩平
Chair, Network of Centers Onishi Kouhei

海洋コア総合研究センター長 佐野 有司
Head, Center for Advanced Marine Core Research Sano Yuji

医学部附属病院長 花崎 和弘
Director of Medical School Hospital Hanazaki Kazuhiro

(学長指名職員) Staff appointed by the President

人文社会科学系人文社会科学部門教授 緒方 賢一
Professor, Humanities and Sociology Unit, Humanities and Social Science Cluster Ogata Kenichi

人文社会科学系教育学部門教授 矢野 宏光
Professor, Education Unit, Humanities and Social Science Cluster Yano Hiromitsu

自然科学系理工学部門教授 岡本 竜
Professor, Science and Technology Unit, Natural, Sciences Cluster Okamoto Ryo

医療学系基礎医学部門教授 山口 正洋
Professor, Basic Medicine Unit, Yamaguchi Masahiro

総合科学系黒潮圏科学部門教授 田中 壮太
Professor, Kuroshio Science Unit, Multidisciplinary Science Cluster Tanaka Sota

総合科学系地域協働教育学部門教授 田中 求
Professor, Collaborative Community Studies Unit, Tanaka Motomu

()は再掲

はじめに

組織・役員等

学部・大学院

保健管理センター

学内共同教育研究施設

共同利用・共同研究拠点

教職員・学生

国際交流

地域連携

財務

キャンパス

大学役職員

Administrative Authorities

■ 学長 President

櫻井 克年
Sakurai Katsutoshi

■ 副学長 Vice Presidents

辻田 宏
Tsujiita Hiroshi
本家 孝一
Honke Koichi
福岡 慶明
Fukuma Yoshiaki
米村 俊昭
Yonemura Toshiaki
飯園 芳明
Iiguni Yoshiaki

岩崎 貢三
Iwasaki Kozo
受田 浩之
Ukeda Hiroyuki
柳林 信彦
Yanagibayashi Nobuhiko
池島 耕
Ikejima Ko
石塚 悟史
Ishizuka Satoshi

■ 教育研究部 Research and Education Faculty

教育研究部長 辻田 宏
Dean, Research and Education Faculty Tsujiita Hiroshi

人文社会科学系長 中川 香代
Head, Humanities and Social Science Cluster Nakagawa Kayo

自然科学系長 近藤 康生
Head, Natural Sciences Cluster Kondo Yasuo

医療学系長 菅沼 成文
Head, Medical Sciences Cluster Suganuma Narufumi

総合科学系長 渡邊 茂
Head, Multidisciplinary Science Cluster Watanabe Shigeru

■ 大学院総合人間自然科学研究科

Graduate School of Integrated Arts and Sciences

総合人間自然科学研究科長 岩崎 貢三
Dean, Graduate School of Integrated Arts and Sciences Iwasaki Kozo

人文社会科学専攻長 岩佐 和幸
Head, Humanities and Social Sciences Program Iwasa Kazuyuki

理工学専攻長 津江 保彦
Head, Science and Technology Tsue Yasuhiko

医学専攻長 降幡 睦夫
Head, Medical Science Program Furihata Mutsuo

看護学専攻長 奥谷 文乃
Head, Nursing Science Program Okutani Fumino

農林海洋科学専攻長 枝重 圭祐
Head, Agriculture and Marine Science Program Edashige Keisuke

地域協働学専攻長 大石 達良
Head, Regional Collaboration Program Oishi Tatsuro

教職実践高度化専攻長 中野 俊幸
Head, Program for Advanced Professional Development in Teacher Education Nakano Toshiyuki

応用自然科学専攻長 津江 保彦
Head, Applied Science Program Tsue Yasuhiko

医学専攻長 降幡 睦夫
Head, Medicine Program Furihata Mutsuo

黒潮圏総合科学専攻長 久保田 賢
Head, Kuroshio Science Program Kubota Satoshi

■ 人文社会科学部

Faculty of Humanities and Social Sciences

人文社会科学部部長 岩佐 和幸
Dean, Faculty of Humanities and Social Sciences Iwasa Kazuyuki

■ 教育学部 Faculty of Education

教育学部長 小島 郷子
Dean, Faculty of Education Kojima Kyoko

教育学部附属幼稚園長 川俣美砂子
Principal, Kindergarten Affiliated to the Faculty of Education Kawamata Misako

教育学部附属小学校長 玉瀬 友美
Principal, Elementary School Affiliated to the Faculty of Education Tamase Yumi

教育学部附属中学校長 金子 宜正
Principal, Junior High School Affiliated to the Faculty of Education Kaneko Yoshimasa

教育学部附属特別支援学校長 小原 浄二
Principal, Special Education School Affiliated to the Faculty of Education Obara Joji

■ 理工学部 Faculty of Science and Technology

理工学部長 津江 保彦
Dean, Faculty of Science and Technology Tsue Yasuhiko

理工学部附属高知地震観測所長 大久保慎人
Head, Kochi Earthquake Observatory Affiliated Okubo Makoto

to the Faculty of Science and Technology

理工学部附属水熱化学実験所長 梶芳 浩二
Head, Research Laboratory of Hydrothermal Chemistry Affiliated to the Faculty of Science and Technology Kajiyoshi Koji

■ 医学部 Medical School

医学部長 降幡 睦夫
Dean, Medical School Furihata Mutsuo

医学部附属病院院長 花崎 和弘
Head, Medical School Hospital Hanazaki Kazuhiro

医学部附属先端医療学推進センター長 本家 孝一
Head, Center for Innovative and Translational Medicine Honke Koichi

医学部附属光線医療センター長 井上 啓史
Head, Center for Photodynamic Medicine Inoue Keiji

■ 農林海洋学部

Faculty of Agriculture and Marine Science

農林海洋科学部長 枝重 圭祐
Dean, Faculty of Agriculture and Marine Science Edashige Keisuke

農林海洋学部附属暖地フィールドサイエンス教育研究センター長 曳地 康史
Head, Education and Research Center for Subtropical Field Science Hikichi Yasufumi

■ 地域協働学部 Faculty of Regional Collaboration

地域協働学部長 大石 達良
Dean, Faculty of Regional Collaboration Oishi Tatsuro

■ 教職実践高度化専攻

Program for Advanced Professional Development in Teacher Education

教職実践高度化専攻長 中野 俊幸
Head, Program for Advanced Professional Development in Teacher Education Nakano Toshiyuki

教職実践高度化専攻附属学校教育研究センター長 藤中 雄輔
Head, Program for Advanced Professional Development in Teacher Education, School Education Research Center Fujinaka Yusuke

■ 土佐さきがけプログラム

TOSA Innovative Human Development Programs

土佐さきがけプログラム運営委員会委員長 米村 俊昭
Chair, TOSA Innovative Human Development Programs Steering Committee Yonemura Toshiaki

■ 共通教育 General Education

共通教育主管 高橋 俊
Head, General Education Takahashi Shun

■ 保健管理センター Health Service Center

保健管理センター所長 井上 顕
Head, Health Service Center Inoue Ken

保健管理センター医学部分室長 数井 裕光
Head, Health Service Center, Medical School Branch Kazui Hiroaki

■ 学内共同教育研究施設

University Facilities

大学教育創造センター長 塩崎 俊彦
Head, Center for Higher Education Development Shiozaki Toshihiko

アドミッションセンター長 永田 信治
Head, Admission Center Nagata Shinji

学生総合支援センター長 米村 俊昭
Head, Center for General Student Support Yonemura Toshiaki

教師教育センター長 柳林 信彦
Head, Center for Teacher Education Development Yanagibayashi Nobuhiko

希望創発センター長 渡邊 茂
Head, Center of Education and Research for Hope-Emergence Watanabe Shigeru

総合研究センター長 大西 浩平
Head, Science Research Center Onishi Kohei

次世代地域創造センター長 石塚 悟史
Head, Center for Regional Sustainability and Innovation Ishizuka Satoshi

次世代地域創造センター岡豊分室長 溝渕 俊二
Head, Center for Regional Sustainability and Innovation, Oko Branch Office Mizobuchi Shunji

次世代地域創造センター物部分室長 島村 智子
Head, Center for Regional Sustainability and Innovation, Monobe Branch Office shimamura Tomoko

国際連携推進センター長 今井 典子
Head, Center for International Collaboration Imai Noriko

学術情報基盤図書館長 遠藤 隆俊
Head, Library and Information Technology Endo Takatoshi

学術情報基盤図書館学部分館長 大畑 雅典
Head, Library and Information Technology Medical School Branch Daibata Masanori

学術情報基盤図書館物部分館長 上野 大勢
Head, Library and Information Technology Monobe Branch Ueno Daisei

防災推進センター長 笹原 克夫
Head, Center for Disaster Prevention Promotion Sasahara Katsuo

IoP共創センター長 北野 雅治
Head, IoP Collaborative Creation Center Kitano Masaharu

■ 全国共同利用施設 Nationwide Joint-use Facility

海洋コア総合研究センター長 佐野 有司
Head, Center for Advanced Marine Core Research Sano Yuji

■ 経営企画推進機構

Division of Administrative Planning and Promotion

経営企画推進機構長 櫻井 克年
Head, Division of Administrative Planning and Promotion Sakurai Katsutoshi

■ IR・評価機構

Division of Institutional Research and Evaluation

IR・評価機構長 藤原 滋樹
Head, Division of Institutional Research and Evaluation Fujiwara Shigeki

■ 安全・安心機構 Division of Safety and Security

安全・安心機構長 内田 純一
Head, Division of Safety and Security Uchida Junichi

■ 国際・地域連携推進機構

Division of Regional & International Collaboration

国際・地域連携推進機構長 櫻井 克年
Head, Division of Regional & International Collaboration Sakurai Katsutoshi

■ 事務局役職員 Administrative Staff

事務局長 大淵 学
Administrative Director Ofuchi Manabu

法人企画課長 山内 勝
Head, Corporation Planning Division Yamauchi Masaru

基金・校友事業課長 芝 弘行
Head, Funding and Alumni Division Shiba Hiroyuki

総務部長 川崎 美保
Manager, General Affairs Kawasaki Miho

総務課長 深田 規嗣
Head, General Affairs Division Fukata Noritsugu

人事課長 田中 佐智
Head, Personnel Division Tanaka Sachi

物部総務課長 有澤 英之
Head, Monobe General Affairs Arisawa Hideyuki

財務部長 井上 祐行
Manager, Department of Finance Inoue Hiroyuki

財務課長 井中 淳一
Head, Finance Division Tainaka Junichi

施設企画課長 新西 正典
Head, Facilities Planning Division Shinzai Masanori

施設整備課長 末廣 康之
Head, Facilities Maintenance Division Suehiro Yasuyuki

研究国際部長 山中 敏正
Manager, Department of Research Collaboration Yamanaka Toshimasa

研究推進課長 藤井 康聡
Head, Research Collaboration Division Fujii Yasutoshi

学術情報課長 片山 正彦
Head, Academic Information Division Katayama Masahiko

地域連携課長 大崎 政良
Head, Regional Alliances Division Osaki Seiryu

IoPイノベーション推進課長 藤原 眞一
Head, Division for IoP Innovation Fujiwara Shinichi

学務部長 小林 秀樹
Manager, Department of Educational Affairs Kobayashi Hideki

学務課長 中山 昭雄
Head, Educational Affairs Division Nakayama Akio

学生支援課長 前田 薫
Head, Student Support Division Maeda Kaoru

入試課長 松田 政盛
Head, Admissions Division Matsuda Masamori

医学部・病院事務部長 西田 浩敏
Manager, Medical School and Department of Hospital Administration Nishida Hirotsugu

総務企画課長 正木 博
Head, General Affairs and Planning Section Masaki Hiroshi

会計課長 梅原 陵一
Head, Accounting Section Umebara Ryoichi

学生課長 七條 友歩
Head, Student Affairs Section Shichijo Tomohito

医事課長 小林 保教
Head, Medical Affairs Section Kobayashi Yasukazu

はじめに

組織・役員等

学部・大学院

保健管理センター

学内共同教育研究施設

共同研究拠点

教職員・学生

国際交流

地域連携

財務

キャンパス

運営組織機構概念図

Structure of Administrative Organizations

国立大学法人高知大学

運営組織

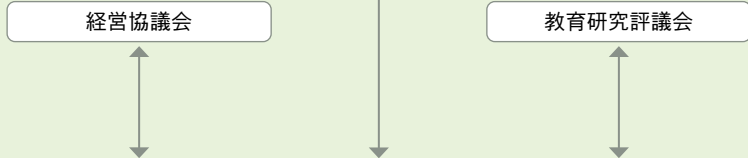
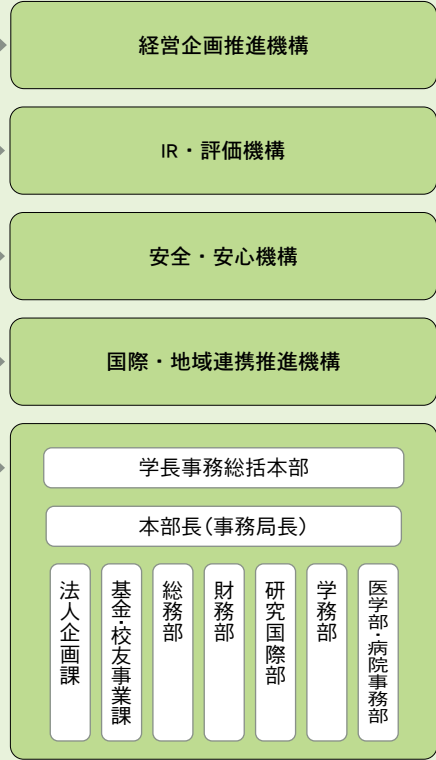
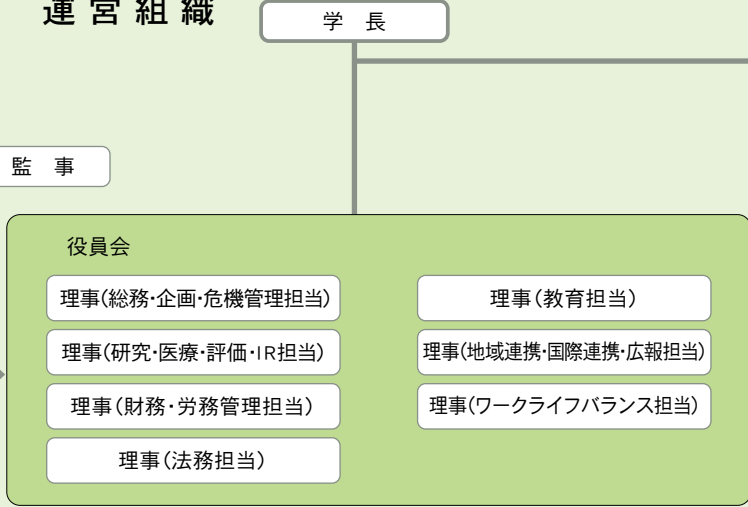

各種委員会等

教育研究組織

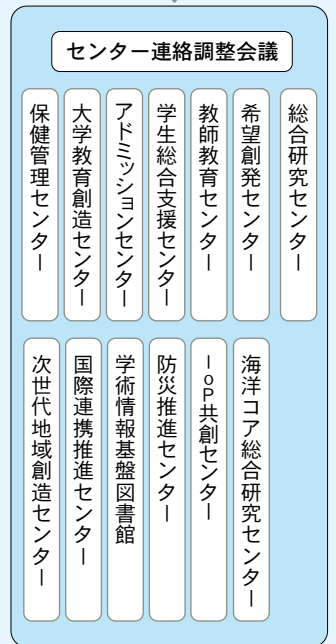
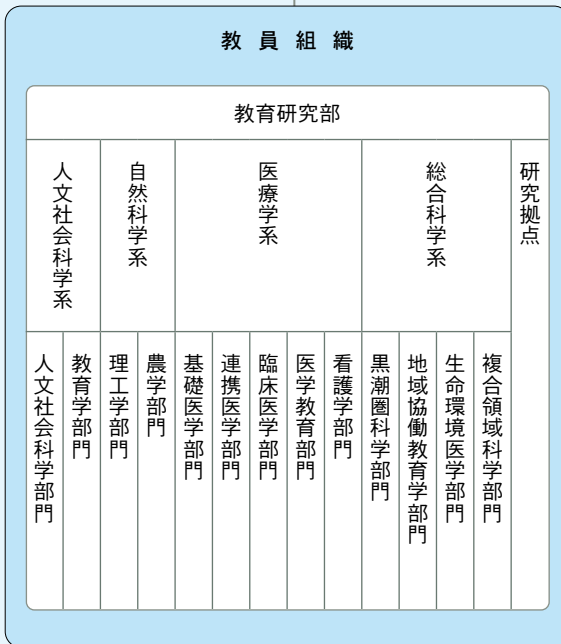
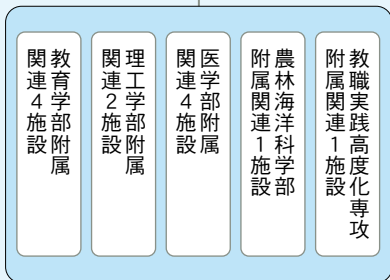
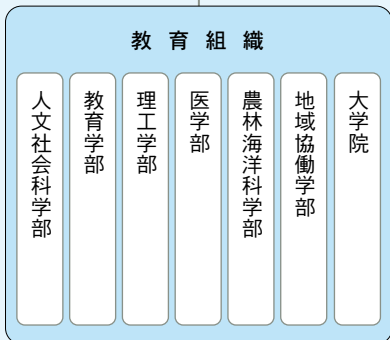
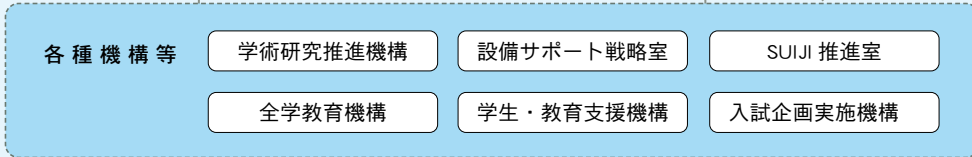

はじめに

組織・役員等

学部・大学院

保健管理センター

学内共同教育研究施設

共同研究拠点

教職員・学生

国際交流

地域連携

財務

キャンパス

教育組織図

Educational Organization



はじめに
組織・役員等
学部・大学院
保健管理センター
学内共同教育研究施設
共同利用・共同研究拠点
教職員・学生
国際交流
地域連携
財務
キャンパス

事務局等組織図

Administrative Bureau Organization

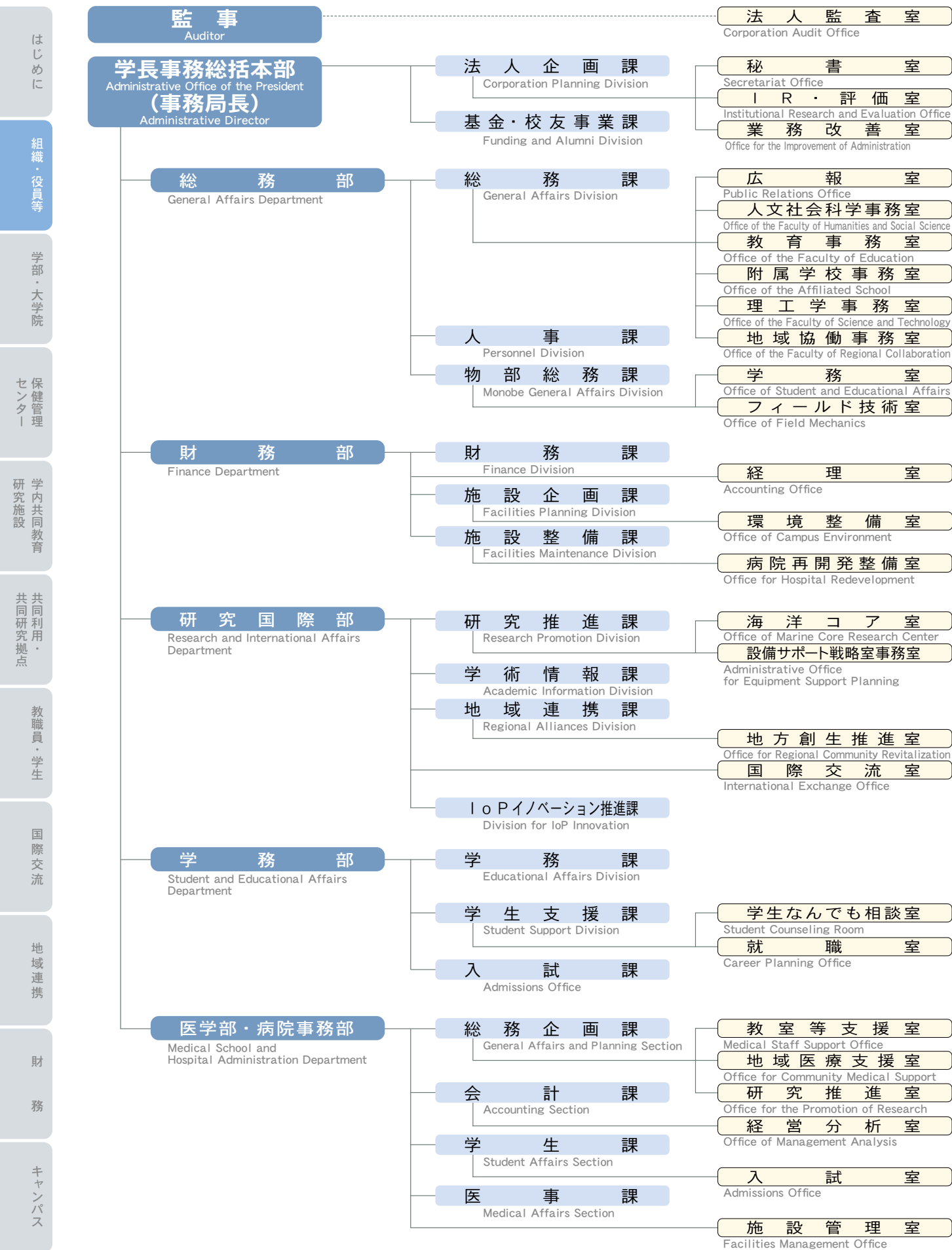

学部・大学院研究科等

Faculties and Divisions of Graduate Schools

人文社会科学部
Faculty of Humanities and Social Sciences

教育学部
Faculty of Education

理工学部
Faculty of Science and Technology

医学部
Medical School

農林海洋科学部
Faculty of Agriculture and Marine Science

地域協働学部
Faculty of Regional Collaboration

土佐さきがけプログラム
TOSA Innovative Human Development Programs
(現在募集停止中)

共通教育
General Education

学士課程
Faculties

総合人間自然科学研究科
Graduate School of Integrated Arts and Sciences

人文社会科学専攻
Humanities and Social Sciences Program

教育学専攻
Education Program
(現在募集停止中)

理工学専攻
Science and Technology Program

医科学専攻
Medical Science Program

看護学専攻
Nursing Science Program

農林海洋科学専攻
Agriculture and Marine Science Program

地域協働学専攻
Regional Collaboration Program

**土佐さきがけプログラム
(グリーンサイエンス人材育成コース)**
TOSA Innovative Human Development Programs
(Green Science Education Program)

修士課程
Graduate School (Master's Courses)

教職実践高度化専攻
Program for Advanced Professional
Development in Teacher Education

専門職学位課程
Graduate School (Professional Degree Course)

応用自然科学専攻
Applied Science Program

医学専攻
Medicine Program

黒潮圏総合科学専攻
Kuroshio Science Program

博士課程
Graduate School (Doctoral Courses)

愛媛大学大学院連合農学研究科
The United Graduate School of Agricultural Sciences,
Ehime University

はじめに

組織・役員等

学部・大学院

保健管理
センター

学内共同教育
研究施設

共同利用・
共同研究拠点

教職員・学生

国際交流

地域連携

財務

キャンパス

人文社会科学部

Faculty of Humanities and Social Sciences

はじめに

組織・役員等

学部・大学院

保健管理
センター

学内共同教育
研究施設

共同利用・
共同研究拠点

教職員 学生

国際交流

地域連携

財務

キャンパス

人文社会科学部

Faculty of Humanities and Social Sciences

学科 Departments

人文社会科学科

Department of Humanities and Social Sciences

コース Courses

人文科学コース

Humanities Course

国際社会コース

International Studies Course

社会科学コース

Social Sciences Course



人文社会科学部
Faculty of Humanities and Social Sciences

大学院総合人間自然科学研究科

Graduate School of Integrated Arts and Sciences

人文社会科学専攻 (修士課程)

Humanities and Social Sciences Program (Master's Course)

課程 Courses

修士

Master's Course

専攻 Programs

人文社会科学専攻

Humanities and Social Sciences Program

コース Courses

人文科学研究

Humanities

グローバル社会研究

Global Society Studies

社会科学研究

Social Sciences

領域 Areas

人間学

Philosophy, Psychology and Linguistics

地域文化

Histories and Regional Studies

言語文化

Literatures, Languages and Cultures

言語コミュニケーション

Language and Communication

比較社会文化

Comparative Studies in Society and Culture

経済政策

Economic Policy

企業経営

Business and Management

法律政治

Law and Politics

総合人間自然科学研究科

Graduate School of Integrated Arts and Sciences



人文社会科学部
Faculty of Humanities and Social Sciences

教育学部

Faculty of Education

教育学部

Faculty of Education

課程 Courses

学校教育教員養成課程

Teacher Training Division

コース Courses

- 幼児教育
Early Childhood Education
- 教育科学
Education Sciences
- 国語教育
Japanese Language Education
- 社会科教育
Social Studies Education
- 数学教育
Mathematics Education
- 理科教育
Science Education
- 英語教育
English Language Education
- 音楽教育
Music Education
- 美術教育
Arts and Crafts Education
- 保健体育教育
Health and Physical Education
- 技術教育
Technology Education
- 家庭科教育
Home Economics Education
- 科学技術教育
Science and Technology Education
- 特別支援教育
Special Needs Education



教育学部
Faculty of Education

大学院総合人間自然科学研究科

Graduate School of Integrated Arts and Sciences

教育学専攻(修士課程)

(現在募集停止中)

Education Program (Master's Course)

総合人間自然科学研究科

Graduate School of Integrated Arts and Sciences

課程 Courses

修士

Master's Course

専攻 Programs

教育学専攻

Education Program

コース Courses

学校教育コース

School Education Course

分野 Fields

- 教育学
Teaching Methods
- 心理学
Psychology

授業実践コース

Curriculum Development Course

- 国語教育
Japanese Language Education
- 社会科教育
Social Studies Education
- 数学教育
Mathematics Education
- 理科教育
Science Education
- 音楽教育
Music Education
- 美術教育
Arts and Crafts Education
- 保健体育
Health and Physical Education
- 技術教育
Technology Education
- 家政教育
Home Economics Education
- 英語教育
English Language Education
- 教育方法
Teaching and Curriculum Design



教育学部
Faculty of Education

大学院総合人間自然科学研究科

Graduate School of Integrated Arts and Sciences

教職実践高度化専攻(専門職学位課程)

Program for Advanced Professional Development in Teacher Education (Professional Degree Course)

総合人間自然科学研究科

Graduate School of Integrated Arts and Sciences

課程 Courses

専門職学位課程

Professional Degree Course

専攻 Programs

教職実践高度化専攻

Program for Advanced Professional Development in Teacher Education

コース Courses

- 学校マネジメントコース
School Management Course
- 授業実践コース
Teaching Practices Course
- 特別支援教育コース
Special Needs Education Course

はじめに

組織・役員等

学部・大学院

保健管理センター

学内共同教育研究施設

共同利用・共同研究拠点

教職員・学生

国際交流

地域連携

財務

キャンパス

理工学部

Faculty of Science and Technology

理工学部
Faculty of Science and Technology

学科 Departments

数学物理学科

Department of Mathematics and Physics

情報科学科

Department of Information Science

生物科学科

Department of Biological Sciences

化学生命理工学科

Department of Chemistry and Biotechnology

地球環境防災学科

Department of Global Environment and Disaster Prevention

コース Courses

数学コース

Mathematics Course

物理科学コース

Physical Science Course



理工学部
Faculty of Science and Technology



サイエンス・ギャラリー
Science Gallery

大学院総合人間自然科学研究科

Graduate School of Integrated Arts and Sciences

理工学専攻(修士課程)

Science and Technology Program (Master's Course)

応用自然科学専攻(博士課程)

Applied Science Program (Doctoral Course)

総合人間自然科学研究科

Graduate School of Integrated Arts and Sciences

課程 Courses

修士

Master's Course

博士

Doctoral Course

専攻 Programs

理工学専攻

Science and Technology Program

応用自然科学専攻

Applied Science Program

コース Courses

数学物理学コース

Mathematics and Physics Course

生物科学コース

Biological Science Course

情報科学コース

Information Science Course

化学生命理工学コース

Chemistry and Biotechnology Course

地球環境防災学コース

Global Environment and Disaster Prevention Course

分野 Fields

数理・物理・情報学分野

Mathematics, Physics and Information Sciences

生物科学分野

Biological Science

化学生命理工学分野

Chemical and Life Science and Technology

地球科学・防災工学分野

Earth Environment and Disaster Management

はじめに

組織・役員等

学部・大学院

保健管理センター

学内共同教育研究施設

共同研究拠点

教職員・学生

国際交流

地域連携

財務

キャンパス

医学部

Medical School

医学部 Medical School

学科 Courses

医学科

Medical Course

- 解剖学
Department of Neurobiology and Anatomy
- 病理学
Department of Pathology
- 生理学
Department of Physiology
- 生化学
Department of Biochemistry
- 遺伝子機能解析学
Department of Functional Genomics
- 生体分子構造学
Department of Molecular Biophysics
- 薬理学
Department of Pharmacology
- 微生物学
Department of Microbiology and Infection
- 寄生虫学
Department of Parasitology
- 免疫学
Department of Immunology
- 法医学
Department of Legal Medicine
- 医療学
Department of Human Health and Medical Sciences
 - 予防医学・地域医療学分野
Preventive and Community Medicine Section
 - 医療管理学分野
Hospital Administration Section
 - 連繋医工学分野
Liaison Healthcare Engineering Section

看護学科

Nursing Course

- 基礎看護学
Department of Basic Nursing
- 臨床看護学
Department of Clinical Nursing
- 地域看護学
Department of Community Nursing
- 家庭医療学（寄附講座）
Department of Family Medicine
- 児童青年期精神医学（寄附講座）
Department of Child and Adolescent Psychiatry
- 「医療×VR」学（寄附講座）
Department of Medical Virtual Reality
- 臨床疫学（寄附プロジェクト）
Department of Clinical Epidemiology
- 高知馬路村ゆず健康講座（共同研究講座）
Kochi-Umajimura Yuzu Health Research Course
- YAMAKIN 次世代歯科医療開発講座（共同研究講座）
YAMAKIN Next Generation Dental Medical Development Lecture

講座 Subjects

- 病態情報診断学
Department of Laboratory Medicine
- 放射線診断・IVR 学
Department of Diagnostic and Interventional Radiology
- 放射線腫瘍学
Department of Radiation Oncology
- 麻酔科学・集中治療医学
Department of Anesthesiology and Intensive Care Medicine
- 消化器内科学
Department of Gastroenterology and Hepatology
- 内分泌代謝・腎臓内科学
Department of Endocrinology, Metabolism and Nephrology
- 呼吸器・アレルギー内科学
Department of Respiratory Medicine and Allergology
- 血液内科学
Department of Hematology
- 老年病・循環器内科学
Department of Cardiology and Geriatrics
- 脳神経内科学
Department of Neurology
- 腫瘍内科学
Department of Medical Oncology
- 臨床免疫学
Department of Clinical Immunology
- 臨床感染症学
Department of Clinical Infectious Diseases
- 皮膚科学
Department of Dermatology
- 小児思春期医学
Department of Pediatrics
- 産科婦人科学
Department of Obstetrics and Gynecology
- 神経精神科学
Department of Neuropsychiatry
- 外科学
Department of Surgery
 - 消化器外科学
Gastroenterological Surgery
 - 乳腺・内分泌外科学
Breast Surgical Oncology
 - 小児外科学
Pediatric Surgery
 - 心臓血管外科学
Cardiovascular Surgery
 - 呼吸器外科学
General Thoracic Surgery
 - 形成外科学
Plastic and Reconstructive Surgery
 - 臨床腫瘍・低侵襲治療学
Clinical Oncology and Minimally Invasive Surgery
- 整形外科
Department of Orthopaedic Surgery
- 泌尿器科学
Department of Urology
- 眼科学
Department of Ophthalmology
- 耳鼻咽喉科学
Department of Otolaryngology, Head and Neck Surgery
- 脳神経外科学
Department of Neurosurgery
- 歯科口腔外科学
Department of Oral and Maxillofacial Surgery
- 災害・救急医療学
Department of Disaster and Emergency Medicine

はじめに

組織・役員等

学部・大学院

保健管理
センター

学内共同教育
研究施設

共同利用・
共同研究拠点

教職員・学生

国際交流

地域連携

財
務

キャンパス

大学院総合人間自然科学研究科

Graduate School of Integrated Arts and Sciences

医科学専攻 (修士課程) Medical Science Program (Master's Course)
 看護学専攻 (修士課程) Nursing Science Program (Master's Course)
 医学専攻 (博士課程) Medicine Program (Doctoral Course)

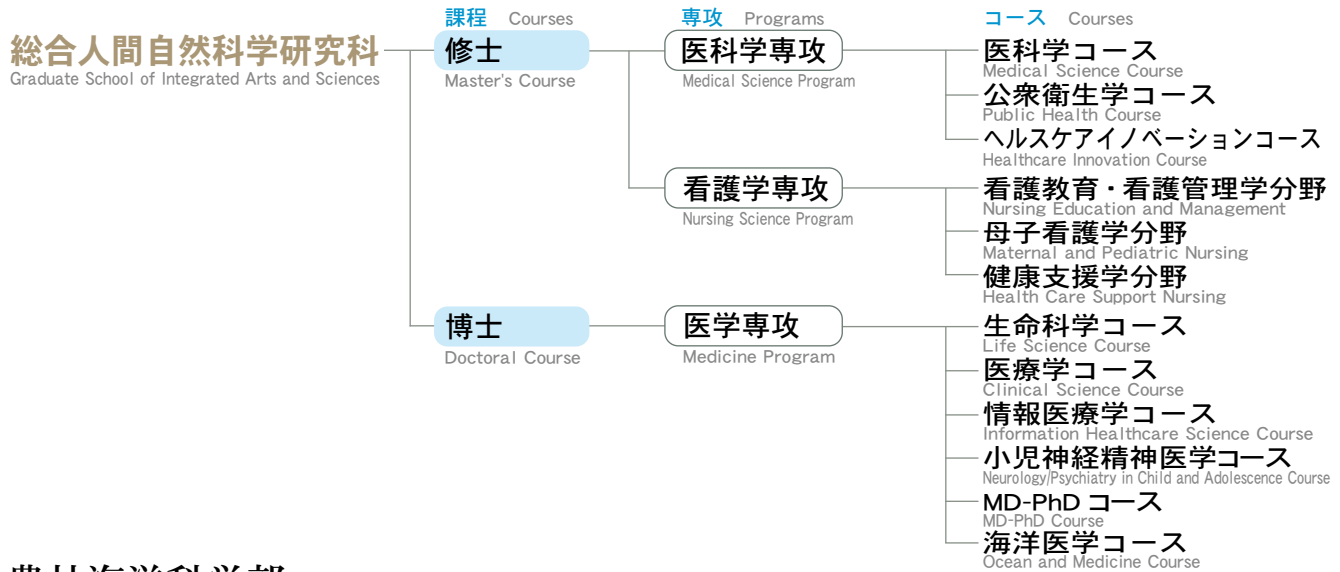

農林海洋科学部

Faculty of Agriculture and Marine Science

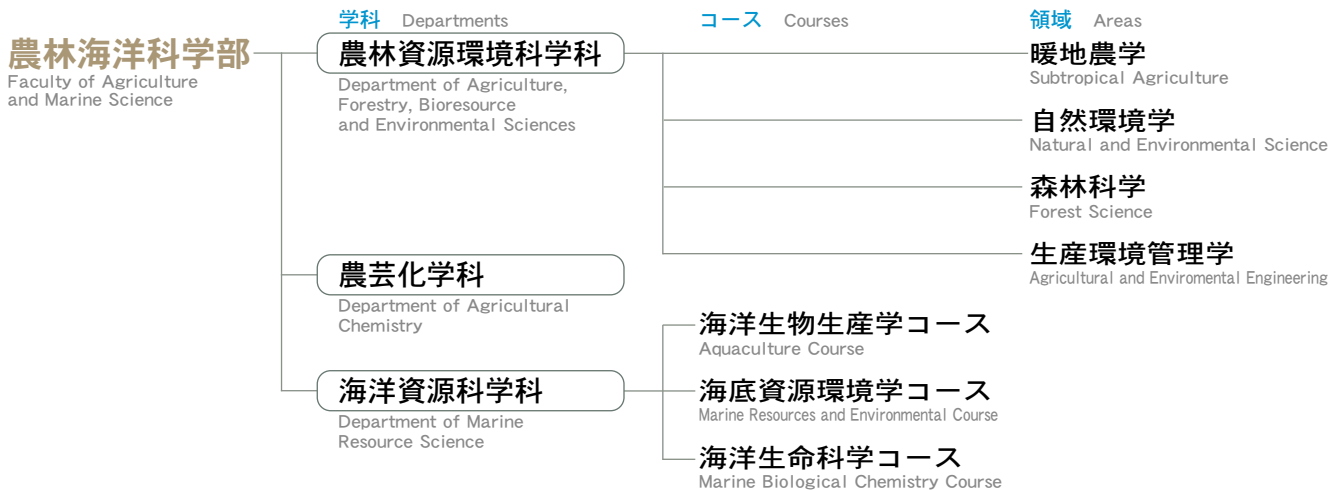

農林海洋科学部 1号館
Faculty of Agriculture and Marine Science Building No.1



大学院総合人間自然科学研究科

Graduate School of Integrated Arts and Sciences

農林海洋科学専攻 (修士課程)

Agriculture and Marine Science Program (Master's Course)

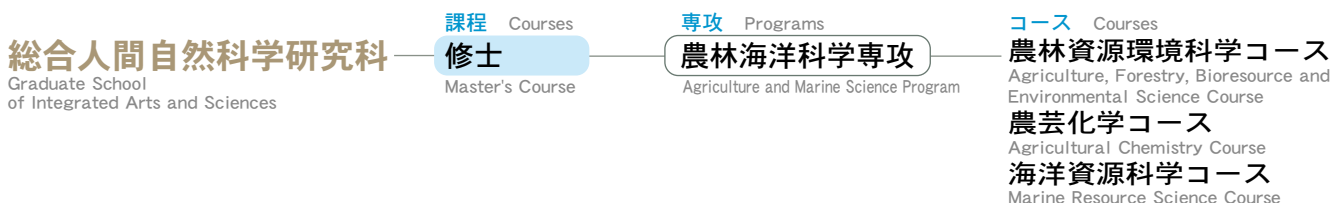

地域協働学部 Faculty of Regional Collaboration

地域協働学部
Faculty of Regional
Collaboration

学科 Departments

地域協働学科

Department of Regional
Collaboration



大学院総合人間自然科学研究科 Graduate School of Integrated Arts and Sciences

地域協働学専攻 (修士課程) Regional Collaboration Program (Master's Course)

総合人間自然科学研究科
Graduate School
of Integrated Arts and Sciences

課程 Courses

修士

Master's Course

専攻 Programs

地域協働学専攻

Regional Collaboration Program

大学院総合人間自然科学研究科 Graduate School of Integrated Arts and Sciences

黒潮圏総合科学専攻 (博士課程) Kuroshio Science Program (Doctoral Course)

総合人間自然科学研究科
Graduate School
of Integrated Arts and Sciences

課程 Courses

博士

Doctoral Course

専攻 Programs

黒潮圏総合科学専攻

Kuroshio Science Program

コース Course

海洋資源科学コース

Marine Resource Science Course

総合科学コース

Kuroshio Science Course

土佐さきがけプログラム (現在募集停止中) TOSA Innovative Human Development Programs

土佐さきがけプログラム
TOSA Innovative Human Development
Programs

課程 Courses

学士

Faculties

コース Courses

グリーンサイエンス人材育成コース

Green Science Education Program

国際人材育成コース

International Education Program

生命・環境人材育成コース

Life and Environment Education Program

スポーツ人材育成コース (副専攻)

Sports Education Program

修士

Master's Course

総合人間自然科学研究科土佐さきがけプログラム

Graduate School of Integrated Arts and Sciences

TOSA Innovative Human Development Programs

Green Science Education Program

愛媛大学大学院連合農学研究科 (博士課程(後期3年)) The united Graduate School of Agricultural Sciences, Ehime University (Doctoral Course)

**愛媛大学大学院
連合農学研究科**
The United Graduate School
of Agricultural Sciences,
Ehime University

課程 Courses

後期3年博士

Doctoral Course

専攻 Majors

生物資源生産学専攻

Bioresource Production Science

講座 Departments

生物資源生産科学連合講座

Bioresource Production Science

海洋深層水科学連携講座

Deep Seawater Science

生物資源利用科学連合講座

Applied Bioresource Science

生物環境保全科学連合講座

Life Environment Conservation Science

分野 Fields

植物生産学分野

Plant Resource Production

施設生産学分野

Plant and Animal Production

動物生産学分野

Aquaculture

and Livestock Production

生物資源経済学分野

Bioresource Economics

食糧科学分野

Food Science

資源科学分野

Bioresource Science

for Manufacturing

土地管理学分野

Land Conservation

and Irrigation Engineering

生産環境学分野

Environmental Science

はじめに

組織・役員等

学部・大学院

保健管理
センター

学内共同教育
研究施設

共同利用・
共同研究拠点

教職員・学生

国際交流

地域連携

財
務

キャンパス

共通教育科目の構成及び授業形態

Structure of General Education Subjects

共通教育科目
General Education Subjects

初年次科目
First-year Subjects

学びの転換・キャリア形成
Transformation of Learning・Career Formation

基礎的スキル
Basic Skills

学問への動機付け
Motivation for University Research

教養科目
Liberal Arts and Science Subjects

教育課程・授業科目区分関連図

Educational Subject Categories

学部 Faculties				大学院 Graduate Schools	
1年	2年	3年	4年	修士 Master's Course 専門職学位 Professional Degree Course	博士 Doctoral Course
初年次科目 First-year Subjects	教養科目 Liberal Arts and Science Subjects	専門科目 Major Subjects		大学院授業科目 Graduate School Subjects	



授業風景

はじめに

組織・役員等

学部・大学院

保健管理センター

学内共同教育研究施設

共同利用・共同研究拠点

教職員・学生

国際交流

地域連携

財務

キャンパス

大学基礎論 Introduction to University Learning

到達目標・教育方法

- 「教わる」から「学びとる」への学びの姿勢の転換を図る。
- 卒業後の自分の将来像についての意識付けを図り、卒業時に自分がどうなっていたいか、どのような能力を身につけるべきかを考える。
- 社会における大学や学問の位置づけや高知大学の存在意義についての理解を深める。
- Transform approaches in learning from teacher-orientated to student-orientated instruction
- Help students envisage their employability for their future careers and what abilities they need to acquire by the time they graduate
- Help students to raise their understanding of the significance of universities and academe especially with regard to Kochi University

課題探求実践セミナー Task-based Practical Seminar

到達目標・教育方法

- 学生の能動的・主体的な学習を促進・展開する。
- 互いの意見の相違や異なるもの見方を理解することを通じて、現在の自分を知り、自己の課題を見出す。
- 少人数グループワークによるコミュニケーションの意義や方法を理解する。
- Promote and develop students' initiative and self-motivated learning
- Help students understand differences of opinion and viewpoints, to know themselves, and find their own space for improvement
- Help them understand the significance and method of learning through communication in small groups

大学英語入門 First-year English

英会話 English Conversation

到達目標・教育方法

- 大学生に相応しい実践的英語力と自発的・持続的に英語学習に取り組むことのできる自律的英語学習能力の修得や、言語や文化に対する関心を高め、これらを尊重することのできる国際共生力身につけるための基礎的な知識や能力を養う。
- 外国人講師による実践的授業の実施（「英会話」）
- プレースメントテストによる習熟度別クラス編成（「英会話」）
- Help them learn practical English skills at a level appropriate for university students; motivate them to acquire throughout their academic career the capacity to learn independently; stimulate their interest in language and culture; and help them to gain and develop the basic knowhow; and develop awareness necessary for cross-cultural understanding and international coexistence
- Provide English language classes taught by native speakers (i. e. English conversation classes)
- Students are streamed into classes with students of similar ability based on the results of a placement test (i. e. English conversation classes)

情報処理 Information Processing

到達目標・教育方法

- 「情報リテラシー」及び「情報」の概念の修得
- Help students gain the necessary abilities to handle information, i. e. to acquire "information Literacy"

学問基礎論 Introduction to University Research

到達目標・教育方法

- 専門教育に向けての導入教育
- 専門教育(学問)に対する学びの展望を持たせ、学生のモチベーション向上を図る。
- 学部・学科へのアイデンティティを養う。
- 授業の振り返り(要約)やプレゼンテーションを通じて日本語技法の習得を図る。
- Provide introductory instruction to help students prepare for specialized education
- Motivate students for acquiring and developing a prospective view of specialized education
- Help them as students to develop a particular identity appropriate for each faculty and department
- Help them to develop proficiency in Japanese language skills through oral presentations and class summary reports

人文分野 Humanities

社会分野 Social Sciences

生命・医療分野 Life and Medical Sciences

自然分野 Natural Sciences

外国語分野 Foreign Languages

キャリア形成支援分野 Career Training and Development



はじめに

組織・役員等

学部・大学院

保健管理センター

学内共同教育研究施設

共同利用・共同研究拠点

教職員・学生

国際交流

地域連携

財務

キャンパス

学部附属施設

Special Facilities Affiliated with Faculties

はじめに

組織・役員等

学部・大学院

保健管理センター

学内共同教育研究施設

共同研究拠点

教職員・学生

国際交流

地域連携

財務

キャンパス

教育学部 Faculty of Education

附属学校園 Affiliated Schools

地域のモデル校として、学部と連携協働し、先導的教育研究を推進する。

As a model school of the area, Affiliated Schools promote the leading education study in cooperation with the faculty.

附属幼稚園 昭和30年 7月設置
Affiliated Kindergarten

附属小学校 昭和26年 4月設置
Affiliated Elementary School

附属中学校 昭和26年 4月設置
Affiliated Junior High School

附属特別支援学校 昭和45年 4月設置
Affiliated Special Education School



附属小学校
Affiliated Elementary School



附属中学校
Affiliated Junior High School



附属特別支援学校
Affiliated Special Education School



附属幼稚園
Affiliated Kindergarten

教職実践高度化専攻 Program for Advanced Professional Development in Teacher Education

附属学校教育研究センター 平成30年 4月設置
School Education Research Center

学校教育に関する研究を推進し、地域社会における教員養成の高度化を図る。

This center will promote research on school education and cultivate teachers' talents and skills in the regional community.



理工学部 Faculty of Science and Technology

附属高知地震観測所 昭和41年 4月設置
Kochi Earthquake Observatory

地震観測や測地計測に基づいて地震の発生、地球の内部構造、地殻変動等に関する研究を行い、併せて学生の実験・実習に供する。

Seismic observations and geodetic measurements will contribute to geophysical research such as earthquake generation, earth structure and ground deformation. The observatory may also be used for student laboratory work and practice.



附属水熱化学実験所 昭和48年 4月設置
Research Laboratory Hydrothermal Chemistry

高温、高圧下の水が関与する水熱反応について研究を行い、併せて学生の実験実習に供する。

The Laboratory serves for research on hydrothermal chemistry relating to water at high temperatures and pressures. It may also be used for student laboratory work and practice.



医学部 Medical School

附属病院

昭和56年4月設置

Medical School Hospital

時代の要請に即応できる地域の中核病院として、ニーズに応え、質の高い医療を提供するとともに、先端医療・先進医療の開発に挑戦、併せて次世代の医療を担う良質な医療人養成を行う。

As a regional core facility responsive to the demands of the times, our hospital fulfills the needs of the region and provides high quality patient care. We strive for the development of state of the art, highly advanced medicine and at the same time conduct excellent training to supply well-prepared health care providers for the coming generation.

附属医学情報センター

Center of Medical Information Science

昭和60年5月設置

本学の総合医療情報システムの改善充実を図り、これにより得られる医学情報を広く教育・研究・診療に活用し、医学の発展に資する。

The center contributes to the development of medicine by developing and improving the Integrated Medical Information System (IMIS) at the school hospital, by the improvement of medical education, and by, medical research and clinical application with the application of medical information obtained from IMIS contributes to medical development.

附属先端医療学推進センター

Center for Innovative and Translational Medicine (CITM)

平成21年9月設置

基礎医学者と臨床医学者が連携して基礎研究の成果に基づくトランスレーショナルリサーチを推進し、最先端医療を開発発信するとともに、独自性の高いリサーチマインドを持った医師・医学者を育成する。

In the Center for Innovative and Translational Medicine, specialists in basic and clinical medicine collaborate to promote investigations aimed at innovative medicine. In addition, CITM nurtures in medical doctors and scientists spirit of inquiry promoting the development of originality.

附属光線医療センター

Center for Photodynamic Medicine

平成31年4月設置

特殊光源を用いた診断・治療に関する診療・研究・教育部門であり、日本初の本格的な「光線医療技術」を基盤とする先進的かつ独創的な組織である。

The photodynamic medicine center focuses on research and education related to medical diagnosis and treatment that uses special light sources. It is original and advanced organization founded on Japan's first full-fledged photodynamic technology.



農林海洋科学部 Faculty of Agriculture and Marine Science

附属暖地フィールドサイエンス教育研究センター

Education and Research Center for Subtropical Field Science

平成15年4月設置

農林海洋科学部の現場重視の教育・研究方針に則り、実践的教育・研究の場を提供すると共に、地域連携、国際連携への場の利用を推進する。

The center provides the field for pragmatic education and research in conformity with a policy of the Faculty of Agriculture and Marine Science attaching importance to practice. The field is also used for activities of regional and international collaboration.



はじめに

組織・役員等

学部・大学院

保健管理センター

学内共同教育研究施設

共同利用・研究拠点

教職員・学生

国際交流

地域連携

財務

キャンパス

医学部附属病院

Medical School Hospital

開設
Established

昭和56年4月1日
April 1, 1981

所在地
Address

高知県南国市岡豊町小蓮185-1
185-1 Kohasu, Oko-cho, Nankoku-shi, Kochi-ken 783-8505 Japan

病床数
Number of Beds

613床(昭和56年10月325床・昭和57年10月445床・昭和58年4月605床・平成27年4月613床)
613 (325 as of October 1981, 445 as of October 1982, 605 as of April 1983, 613 as of April 2015)

はじめに

組織・役員等

学部・大学院

保健管理センター

学内共同教育研究施設

共同利用・共同研究拠点

教職員・学生

国際交流

地域連携

財務

キャンパス



● 患者数 (令和3年度) Number of Patients (2021)

区分 Classification	外来患者数 (人) Outpatients		入院患者数 (人) Inpatients					
	延べ患者数 Total Number	1日平均 No. Per day	延数 Total Number	死亡 Deaths	病床数 Beds	1日平均 No. Per day	平均在院日数 Av. Length of Stay	稼働率 (%) Work Rate
胃腸内科/肝・胆膵内科 Gastroenterology, Hepato-Pancreatology	11,763	49	12,350	13	37	33.8	10.3	91.4%
内分泌・糖尿病内科/腎臓・膠原病内科 Endocrinology and Diabetology, Nephrology and Rheumatology	20,904	86	10,275	7	29	28.2	12.9	97.1%
血液内科 Hematology	5,114	21	9,810	12	18	26.9	19.1	149.3%
呼吸器・アレルギー内科 Respiratory Medicine and Allergology	7,206	30	9,896	9	24	27.1	12.9	113.0%
循環器内科/老年病科 Cardiovascular Medicine, Geriatrics	14,473	60	13,409	19	42	36.7	11.5	87.5%
脳神経内科 Neurology	6,124	25	2,583	0	8	7.1	23.7	88.5%
腫瘍内科 Medical Oncology	35	0	8	0		0.0	0.1	
小児科 Pediatrics	14,931	62	11,412	2	45	31.3	10.7	69.5%
精神科 Psychiatry	10,431	43	7,124	0	20	19.5	53.5	97.6%
皮膚科 Dermatology	17,728	73	4,860	1	12	13.3	13.2	111.0%
放射線診断科 Diagnostic Radiology	1,478	6	1,080	0	3	3.0	6.5	98.6%
放射線治療科 Radiation Oncology	5,697	24	209	0	1	0.6	16.7	57.3%
外科 Surgery	7,487	31	11,949	8	33	32.7	15.5	99.2%
乳腺センター Breast Center	10,748	44	2,350	1	6	6.4	9.5	107.3%
心臓血管外科 Cardiovascular Surgery	657	3	2,922	5	8	8.0	24.1	100.1%
呼吸器外科 General Thoracic Surgery	1,991	8	4,613	4	12	12.6	13.0	105.3%
形成外科 Plastic and Reconstructive Surgery	1,117	5	697	0	3	1.9	10.3	63.7%
麻酔科 Anesthesiology	815	3	0	0		0.0	0.0	
産科婦人科 Obstetrics and Gynecology	18,109	75	12,193	2	36	33.4	10.2	92.8%
整形外科 Orthopaedic Surgery	21,843	90	14,762	0	43	40.4	15.1	94.1%
眼科 Ophthalmology	20,982	87	7,388	0	20	20.2	7.5	101.2%
耳鼻咽喉科・頭頸部外科 Otorhinolaryngology, Head and Neck Surgery	10,709	44	8,102	1	20	22.2	11.0	111.0%
脳神経外科 Neurosurgery	6,188	26	11,970	12	31	32.8	17.2	105.8%
泌尿器科 Urology	13,537	56	8,322	1	23	22.8	10.9	99.1%
歯科口腔外科 Dentistry, Oral and Maxillofacial Surgery	12,710	53	2,998	0	8	8.2	22.6	102.7%
総合診療部 Department of General Medicine	2,828	12	0	0		0.0	0.0	
救急科 Emergency Department	2,212	9	49	37		0.1	1.6	
病理診断科 Diagnostic Pathology	0	0						
緩和医療科 Palliative Medicine	319	1						
感染症科 Clinical Infectious Diseases	35	0						
がんゲノム医療外来 Precision Oncology	4	0						
透析部 Hemodialysis Department	787	3						
共通 Common Ward					81			
合計 Total	248,962	1,029	171,331	134	563	469.4	13.0	83.4%

※看護外来の患者数は麻酔科に合算 年間25名

※外来診察日数242日として計算 病床数は年度末のものとし、稼働率は当該病床数により算出したもの

● 地域別入院及び外来患者数 (令和3年度)

Distribution of Inpatients and Outpatients by Area (2021)

高知県 外来/246,681 入院/169,123

土佐郡	外来/2,129 入院/1,417
吾川郡	外来/6,789 入院/4,794
土佐市	外来/5,725 入院/5,369
須崎市	外来/4,682 入院/4,817
高岡郡	外来/12,189 入院/11,381
四万十市	外来/2,655 入院/4,007
宿毛市	外来/1,370 入院/2,505
幡多郡	外来/1,834 入院/3,136
土佐清水市	外来/1,160 入院/1,816
愛媛県	外来/366 入院/614

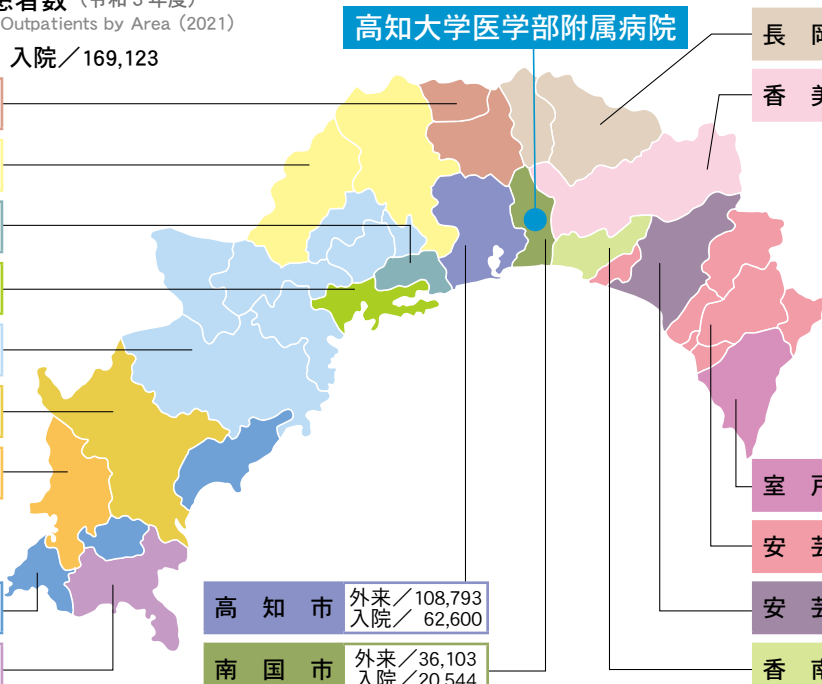

香川県	外来/210 入院/137
-----	------------------

徳島県	外来/718 入院/462
-----	------------------

長岡郡	外来/4,280 入院/3,330
香美市	外来/18,788 入院/11,896
室戸市	外来/5,253 入院/5,642
安芸郡	外来/6,258 入院/6,238
安芸市	外来/7,148 入院/6,362
香南市	外来/21,525 入院/13,269
その他の県	外来/987 入院/995

保健管理センター Health Service Center

保健管理センター Health Service Center

保健管理センター（朝倉キャンパス）、医学部分室（岡豊キャンパス）、保健相談室（物部キャンパス）より構成され、学生の健康診断、医療相談、こころのカウンセリング、処方や応急処置及び健康指導を行う。必要に応じて学内部署及び外部医療機関と連携しながら、学生及び教職員のこころとからだの健康をサポートすることを目的とする。

The Center consists of health Service center (Asakura campus), branch room at medical school (Oko campus), and health counseling room (Monobe campus). It provides student health check, medical consultation, mental counseling, prescriptions, first aid, and health guidance. The purpose of these activities is to support the mental and physical health of all students and faculty members, collaboration with on-campus department and external medical institutions.

学内共同教育研究施設 Educational Research Facilities

大学教育創造センター Center for Higher Education Development

大学教育創造センターは、①高知大学の教育に関する将来構想とこれを具現化するための企画・提案、②将来構想を実現するためのプログラム開発及び教員の職能開発、③各部局による教育課程及び授業改善に関する支援・検証・評価を行うことにより、全学的な教育改革の中核としての役割を担うことを目的とする。

The objectives of the Center for Higher Education Development are to propose, plan and realize advanced education at Kochi University. The Center also functions as a hub of educational reform by developing programs, helping teachers improve their teaching skills, and by supporting, evaluating, and improve each faculty's educational programs and content.

アドミッションセンター Admission Center

入学者の入学後における動向を、長期間にわたって追跡的に調査・研究・分析し、アドミッション・ポリシーに基づく入学者選抜方法の妥当性について検証するとともに、それをふまえた広報活動の方策に関する検討を推進する。また、研究の成果を社会に公表し、入学者選抜方法に関する社会的説明責任を果たすことを目的とする。

The Center conducts surveys and researches trends among admitted students over extended periods, both to assess the university's entrance examinations on the basis of our Admission Policy and to promote our university to prospective applicants. It also discloses its research results to meet the demands for the university's social accountability regarding entrance examinations.

学生総合支援センター Center for General Student Support

学生総合支援センターは、キャリア形成支援ユニット、インクルージョン支援推進室、修学支援ユニットを組織して、全学的立場から学生の充実したキャンパスライフ実現のための様々な支援を行う。また、関連する研究・企画開発・事業実施に取り組み、高知大学における学生支援活動の充実・発展に寄与することを目的とする。

The Center for General Student Support consists of the Career Planning Support Unit, the Office for the promotion of inclusion and accessibility, the Support Unit for Extracurricular Activities, Learning Environment, and Student Life. The Center provides all students with various kinds of support to help them make their university life fruitful. It also conducts research projects in order to further advance student support at Kochi University.

教師教育センター Center for Teacher Education Development

高知大学における教員養成機能を統括することによって教員養成教育の質を保証するとともに、本学以外の高等教育機関及び教育委員会と連携することによって高知県内教員の資質の向上に寄与することを目的とする。

The Center manages the university's teacher training to maintain quality assurance standards, and contributes to the improvement of teaching quality in Kochi Prefecture by collaborating with other higher education institutions and the Board of Education.

はじめに

組織・役員等

学部・大学院

保健管理センター

学内共同教育研究施設

共同利用・共同研究拠点

教職員・学生

国際交流

地域連携

財務

キャンパス

希望創発センター

Center for Education and Research for Hope-Emergence

希望創発センターは、大学の教育研究機能と、企業、自治体等の社会的実践の知見と経験を融合する希望創発教育研究システムを通して、俯瞰的な展望を持って自律的に課題を発見し、能動的に解決することができる次世代の担い手を育成することを目的とする。

The Center of Education and Research for Hope – Emergence aims to foster people of the next generation who will be capable of discovering and solving problems autonomously from a broad perspective. We will help them achieve this goal with the help of research and an education support system, by integrating the collected wisdom and practical experience of universities, business enterprises, and local governments.



総合研究センター

Science Research Center

海洋部門

Oceanography Section

<海洋生物研究分野> The Division of Marine Biology Research

海洋生物研究教育施設 Usa Marine Biological Institute

海洋生物及び水産科学に関する研究・教育を野外調査と飼育実験を通じて行い、それらの利用を国内外の研究者に提供する。

The institute promotes research and education on marine biology and fisheries science through field and laboratory works, and supplies domestic and foreign researchers occasion for them.



<海洋流域圏分野> The Division of Marine Environment and Resource Use

<海洋生命研究分野> The Division of Marine Biotechnology

生命・機能物質部門

Life Sciences and Functional Materials Section

<生体機能解析分野> The Division of Biological Research

実験実習機器施設 The Facility for Research Instruments

生命科学の研究及び教育に必要な設備、機器を整備し、共同研究の効率化を図り、本学における生命科学の研究及び教育の向上、発展に資する。

The facility is a central facility for life science research, which consists of the Division of Biochemistry, Morphology, Immunology and Physiology. Each division has its own research equipment and training programs available for staff and students in our university. This facility is also equipped with Biohazard rooms.

RI 実験施設 The Facility for Radio-isotope Research

放射性同位元素を利用した実験を行うこともできる。

Furthermore, the facility is capable of performing experiments with the use of radioactive isotopes.

<動物資源開発分野> The Division of Laboratory Animal Science

動物実験施設 The Facility for Animal Research

実験動物の適切な飼育管理、モデル動物の開発並びに科学的で倫理的な動物実験の推進により、生命科学の研究と教育の発展に資する。

The Facility for Animal Research is a central facility for animal experiments in our university. Our facility contributes to life science research and education by promoting proper care of laboratory animals, the development of model animals and education programs for executing scientific and ethical animal experiments.

<ゲノム解析分野> The Division of Genome Science

遺伝子実験施設 Molecular Genetics Facilities

遺伝子組換え実験その他の遺伝子実験に関する教育・研究及び安全管理を行うとともに、遺伝子研究の総合的推進を図る。

The institute promotes education and research on recombinant DNA and other genetic experiments, and their safe administration, as well as comprehensive research on genetics are promoted.

<新素材開発分野> The Division of Functional Materials



はじめに

組織・役員等

学部・大学院

センター
保健管理

学内共同教育
研究施設

共同利用・
共同研究拠点

教職員・学生

国際交流

地域連携

財務

キャンパス

次世代地域創造センター

Center for Regional Sustainability and Innovation (CeRSI)

“敬地愛人”——地域を敬い、人を愛する

高知に関わるすべての人々が集い、繋がり、協働することを通じて「信頼と絆による地域の未来を創造するプラットフォーム」を構築するとともに、地域と共に高度な地域志向教育研究を実践することを通じて「次世代の地域」の創造に貢献し、地域が多様な価値観や考え方、行動、想いを認め合い、新たな挑戦が続けられる社会を実現することを目的とする。

Our motto is "Respect the Region, Love the People!"

We aim to build the "platform to create future of the region by trust and bonds" through gathering, connection, and collaboration of all people involved in Kochi. In addition, we contribute to the creation of the "next-generation region" by practicing advanced region-oriented educational research with the region.

Our goal is to realize the society where the region can be allowed diverse values, actions, and thoughts each other, and new challenges can be continued.



地域サステナビリティ部門 Regional Sustainability Section

地域社会の中核となる人材育成や生涯学習、課題解決に資する連携プロジェクト等を通じて、高知に関わるすべての人々が集い、繋がり、協働し、信頼と絆による地域の未来を創造するプラットフォームを構築する。これらにより、持続可能な地域社会の実現に寄与する。

We build the platform to create future of the region by trust and bonds through human resource development at the core of local communities, lifelong learning, and collaboration project contributing to problem solution.

Through gathering, connection, and collaboration of all people involved in Kochi, it will contribute to the realization of sustainable community.

地域イノベーション部門 Regional Innovation Section

地域に根ざした研究を積極的に推進するとともに、教育及び研究の成果を自らの責任のもとに保護、管理し、活用を図ることにより地域イノベーションの創出、技術開発及び産業の活性化を目指し、次世代の地域の創造に貢献する。

We aim to promote community-based research actively while protecting, managing, and utilizing the results of education and research under own responsibility.

These will lead to creation of regional innovation, technological development, and revitalization of industry, and thus contribute to the creation of the next generation region.

国際連携推進センター

Center for International Collaboration

国際連携推進センターは、高知大学の国際戦略に基づき、教育・研究交流、国際協力プロジェクト及び留学生の派遣・受入れを推進する。基本方針は、①グローバルな国際連携を目指す、②双方向の国際交流を推進する、③地球的規模の課題に対する国際協力にチャレンジするの3点である。高知大学の研究成果や高知の地域資源を生かした国際連携を推進し、それを教育・研究の場としても活用し、日本人学生と留学生がともに学びあうキャンパス作りを目指す。

As outlined in the Internationalization Strategy of Kochi University, the Center for International Collaboration (CIC) supports the implementation of a global education program, collaborative research, and international development projects, as well as facilitating student mobility in cooperation with our partner institutions.

Our three core goals are as follows:

1. To become part of a global and local network
2. To develop reciprocal relationships with overseas partners
3. To collaborate on delivering solutions to global issues

To achieve these aims, we promote our international collaborations based on the result of our research and local resources. We also encourage Japanese and international students to learn with and from each other in our campuses.



国際プロジェクト部門 Section for International Projects

主に英語圏の協定校の開拓を促進し、複数の協定校との共同事業を推進するなど、海外の大学等とのネットワークを強化する。また、JICAなどの国際的な機関と協働し、大学の研究成果や地域資源を生かした国際協力プロジェクトを企画・実施する。

The Section for International Projects is committed to developing and expanding our international partnerships, promoting international collaborations and student mobility in cooperation with partner institutions, especially where English is used as a medium of instruction. Additionally, we work with external organizations such as the Japan International Cooperation Agency (JICA) to implement a range of international aid and development projects connected to our research fields and regional issues.

国際連携教育部門 Section for International Student Affairs

大学間協定に基づく留学生の受入れ・派遣を促進する。外国人留学生に対して日本語・日本文化・日本事情に関する教育支援を行う。外国人留学生と日本人学生との交流や地域との交流活動を促進し、地域の国際化に寄与する。

The Section for International Student Affairs facilitates both inward and outward student mobility in cooperation with our overseas partners. We offer opportunities for international students to develop both their Japanese language skills and understanding of Japanese culture and society. We also run events involving Japanese and international students and local residents so that the local community can benefit from our international programs.

学術情報基盤図書館 Library and Information Technology

平成28年4月1日付で総合情報センター（図書館）を改組して設置された図書館機能と情報センターの機能を持つ組織である。本学における学術情報資料の収集、整理、保存、閲覧及び調査並びにネットワーク・コンピュータシステム等の情報基盤の一元的な管理運用を通じて本学における学生の学修及び教育・研究・国際交流活動を支援し、並びに大学運営の効率化を促進するとともに、地域社会に対する学術情報等の提供、公開、情報化の支援等を通じて地域連携を深め、地域に貢献することを目的とする。

As of 1 April 2016, the *Integrated Information Center* (Library) has been re-designated *Library and Information Technology*, combining a library role and an IT role.

It aims to provide a computer network system as well as the collection, organization, storage and public provision of academic information, to help faculty and students in teaching and learning, research, and international exchanges; to facilitate efficient university management; and to provide academic resources to the regional communities.



令和3年度サービス状況 (User Service for the 2021 Academic Year)

(令和4.3.31現在)

	入館者数 Number of Visitors	館外貸出者数 Number of Borrowers	館外貸出冊数 circulation	文献複写 Interlibrary Copy Services		相互貸借 Interlibrary Loan Services	
				依頼件数 order	受付件数 accept	依頼件数 borrow	受付件数 lent
中央館 Main Library	88,451	6,506 内学外者 241	13,688 内学外者 630	922	477	873	174
医学部分館 Medical School Branch	75,500	1,865 内学外者 33	3,671 内学外者 95	517	972	24	27
物部分館 Monobe Branch	27,030	1,615 内学外者 117	3,124 内学外者 289	90	72	26	32

令和3年度末蔵書冊数 (Library Holdings for the 2021 Academic Year)

(令和4.3.31現在)

	図書(冊) books			雑誌(種類) periodicals		
	和書 Japanese	洋書 Foreign	計 Total	和雑誌 Japanese	洋雑誌 Foreign	計 Total
中央館 Main Library	382,746	120,046	502,792	8,843	4,915	13,758
医学部分館 Medical School Branch	70,927	55,888	126,815	2,049	1,950	3,999
物部分館 Monobe Branch	68,412	11,118	79,530	3,652	1,660	5,312
計 Total	522,085	187,052	709,137	14,544	8,525	23,069

防災推進センター Center for Disaster Prevention Promotion

防災・減災科学技術、災害医療、災害時の危機管理に関する研究と、それらに基づく地域社会・国際社会の防災活動の支援と危機管理体制構築の支援を行う。

The Center conducts research on disaster prevention and mitigation, disaster medicine, and disaster risk management. It also provides practical community support at both a local and international level.

<防災・減災科学技術分野> Division of Disaster Science and Technology

防災・減災科学技術の研究やそれに基づく地域支援に関すること。

The Division conducts research on disaster prevention and mitigation, and provides local community support.

<災害医療分野> Division of Disaster Medicine

災害医療（救急医学分野、公衆衛生学分野等）の研究やそれに基づく地域支援に関すること。

The Division conducts research on disaster medicine, such as emergency medicine and public hygiene, and supports local communities in these areas.

<危機管理分野> Division of Disaster Risk Management

災害時の危機管理の研究やそれに基づく大学や地域の危機管理の支援などに関すること。

The Division conducts research on disaster risk management, and supports the University and the local community in this area.

<地域社会・国際連携分野> Division of Regional and International Collaboration

防災・減災に関わる地域社会・国際連携事業等に関すること。

The Division promotes collaborative work on disaster prevention and mitigation at both the local and international levels.



はじめに

組織・役員等

学部・大学院

センター
保健管理

学内共同教育
研究施設

共同利用・
共同研究拠点

教職員・学生

国際交流

地域連携

財務

キャンパス

はじめに

組織・役員等

学部・大学院

センター

研究施設

共同研究拠点

教職員・学生

国際交流

地域連携

財務

キャンパス

IoP 共創センター

IoP Collaborative Creation Center (IoPC³)

IoP 共創センターは、高知大学における IoP (Internet of Plants) をはじめとする農業分野の Society 5.0 に関わる研究・教育・地域貢献を支援・推進するとともに、地域の拠点として国内外での活動を通じて持続可能な社会の構築と人材育成に貢献することを目的とする。

The IoP Collaborative Creation Center aims to support and promote research, education, and regional contributions related to Society 5.0 in the field of agriculture, including the Internet of Plants (IoP) at Kochi University. And to contribute to the building of a sustainable society and the development of human resources through activities in Japan and abroad as a regional center.



研究開発部門 R&D Department

研究開発部門は基礎・応用研究グループ、実証グループ、普及グループ、評価グループ、プラットフォームグループの5つのグループから構成され、基礎研究から普及までを担い、IoP 技術の効果的な活用を推進する。

The R&D Department consists of five groups: the Basic and Applied R&D Group, the Testing Group, the IoP Farming Group, the Evaluation Group, and the Platform Scientists Group. These groups are responsible for everything from basic research to dissemination, promoting the effective use of IoP technology.

戦略企画部門 Strategy Department

戦略企画部門は IoP 研究をより発展・普及させるため、外部資金や外部機関との連携を企画立案する企画連携グループと、農業 DX を担う人材を育成する人材育成・教育グループの2つのグループから構成する。

The Strategy Department consists of two groups: the Business Group, which plans and proposes external funding and collaboration with external organizations to further develop and disseminate IoP research, and the Human Resource Development and Education Group, which fosters human resources who will be responsible for agricultural DX.

「IoP (Internet of Plants)」が導く 「Next 次世代型施設園芸農業」への進化

Advanced Next-Generation Greenhouse Horticulture by IoP (Internet of Plants)

「IoP (Internet of Plants)」が導く「Next 次世代型施設園芸農業」への進化(平成30年度地方大学・地域産業創生交付金 交付対象事業)では、多様な園芸作物の生理・生育情報の AI による可視化と利活用を実現する「IoP (Internet of Plants)」等の最先端の研究により、高知県が優位性を持つ施設園芸農業の飛躍的な発展と若者の就農・雇用創出等を目的に産学官連携で取り組んでいる。

高知大学では、物部キャンパスを拠点に最先端の研究や専門人材の育成を通して、基礎研究から応用研究、実用化までを一貫して行う体制を構築し、日本全国や世界中から研究者・学生が集まる「キラリと光る地方大学」を目指している。

参画機関

高知県、高知工科大学、高知県立大学、高知県農業協同組合中央会、高知県農業協同組合、高知県工業会、(株)四国銀行、(株)高知銀行、高知県 IoT 推進ラボ研究会ほか

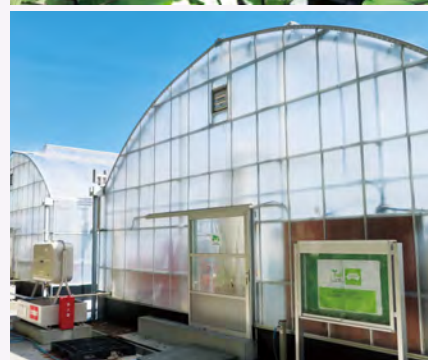

共同利用・共同研究拠点

Joint Usage / Research Center

海洋コア総合研究センター

Center for Advanced Marine Core Research (CMCR)

海洋コア総合研究センターは、深海底や陸上で掘削されたコア試料から、地球環境変動、地球内部変動、地球生命進化、さらに深海鉱物資源の研究などを行うための最新鋭の科学機器を備えている。国立研究開発法人 海洋研究開発機構（JAMSTEC）の協力のもと、国際深海科学掘削計画（IODP）など地球科学の最先端を開拓するために、国内はもとより海外の研究者にも施設を開放している（海洋コアの保管・管理・分析を行う世界の3大コア試料保管拠点（日本・米国・ドイツ）の1つ）。

2009年6月に、文部科学大臣から「地球掘削科学共同利用・共同研究拠点」に認定された。さらに2021年10月には第3期（令和4年度～令和9年度）の拠点認定を受け、引き続き地球掘削科学の発展を望む研究者コミュニティの要望に応えるべく、本センターの卓越した設備・機器を活用した共同利用・共同研究を行い、我が国主導の地球掘削科学やその関連分野の拠点化・推進を図る。

The Center for Advanced Marine Core Research (CMCR) is equipped for cutting-edge research in various fields of Earth Sciences like global climate change, geodynamics, evolutionary biology, deep-sea mineral resources, from drill core samples from deep-sea floor and land. In cooperation with the Japan Agency for Marine-Earth Science and Technology (JAMSTEC), the Center supports the International Ocean Discovery Program (IODP) and multiple geosciences projects, and provides access to facilities to scientists. This Center is functioning as one of three IODP core repositories in the world, jointly with Kochi Institute for Core Sample Research, JAMSTEC. The door of the Center is open to both the national and international science communities.

In order to develop interdisciplinary scientific studies in the Earth Sciences, the Center was designated as a “Joint Usage / Research Center for Drilling Earth Science” by the Ministry of Education, Culture, Sports, Science and Technology-Japan in June 2009, and this designation was certified to continue for another 6 years (2022-2027) in October 2021.



海洋コア総合研究センターの役割 Roles of the CMCR

- ・地球掘削科学に関する共同利用・共同研究拠点 To act as the Joint Usage / Research Center for national & international drilling earth science
- ・国際深海科学掘削計画（IODP）におけるコア保管・分析拠点 To act as a core repository and analytical facility center for IODP
- ・地球システム科学に関する学内教育研究拠点 To act as an education and research facility center of Kochi University

研究課題 Main Research Objectives

- ◎地球環境変動の解明 Investigation of Earth environmental change & geodynamics
 - ・地球環境変動とその生命圏への影響に関する研究 Study on Earth's environmental changes and their impacts on biosphere
 - ・過去1億年にわたる地球磁場強度変動の研究 Study on geomagnetic intensity variations over the last 100Ma
- ◎地球生命進化の研究 Study on evolutionary biology on Earth
 - ・海洋真核生物の進化・多様性に関する研究 Evolution and diversity of marine eukaryotes
 - ・生物代謝-バイオミネラリゼーション・極限環境適応に関する研究 Biological metabolism — biomineralization and adaptation to extreme environments
- ◎深海鉱物資源とエネルギー資源の研究 Investigation of deep sea minerals and energy resources
 - ・深海塊状硫化物・酸化物の探査手法の開発と形成プロセスの研究 Study on formation process of the deep sea massive sulfide and oxide
 - ・メタンハイドレートの起源と形成プロセスの研究 Study on origin and formation process of methane hydrate

はじめに

組織・役員等

学部・大学院

センター
保健管理学内共同教育
研究施設共同利用・
共同研究拠点

教職員・学生

国際交流

地域連携

財務

キャンパス

職員数

Number of Staff

区 分 Classification	役員 Directors	教 員 Academic Staff					事務・技術職員等 Administrative and Officials		再雇用職員 Re-appointed Staff			
		教授 Professors	准教授 Associate Professors	講師 Lecturers	助教 Assistant Professors	附属学校 Teachers at Affiliated Schools	一般職 Officers	医療職員 Paramedical & Nurses	教授 Nurse	副校長 vice-principal	教諭 Teacher	臨床検査技師 Medical Technologist
計	10 (2)	204 (26)	134 (31)	89 (16)	126 (41)	87 (45)	343 (146)	747 (615)	2 (0)	1 (0)	1 (1)	1 (0)
学長 (指定) President	1 (0)											
理事 Directors	5 (0)											
理事 (非常勤) Directors (Part-time)	2 (2)											
監事 Auditors	1 (0)											
監事 (非常勤) Auditors (Part-time)	1 (0)											
事務局 Administrative Bureau							309 (141)	2 (2)				
医学部 Medical School												
教育学部附属幼稚園 Kindergarten Affiliated to the Faculty of Education						6 (5)						
教育学部附属小学校 Elementary School Affiliated to the Faculty of Education						31 (18)						
教育学部附属中学校 Junior High School Affiliated to the Faculty of Education						23 (10)			1 (0)			
教育学部附属特別支援学校 Special Education School Affiliated to the Faculty of Education						27 (12)				1 (1)		
医学部附属病院 Medical School Hospital							18 (0)	742 (611)				1 (0)
医学部附属光線医療センター Center for Photodynamic Medicine												
教育研究部 Research and Education Faculty												
人文社会科学系 Humanities and Social Science Cluster		23 (3)	27 (11)	5 (2)					1 (0)			
人文社会科学部 Humanities and Social Science Unit		41 (11)	17 (6)	9 (1)	2 (1)				1 (0)			
自然科学系 Natural Sciences Cluster		34 (2)	20 (2)	8 (0)	3 (0)							
理工学部 Science and Technology Unit		18 (1)	9 (0)	5 (1)	2 (0)							
農学部 Agriculture Unit		8 (1)	5 (0)	5 (0)	16 (4)							
基礎医学部 Basic Medicine Unit		5 (0)	3 (0)	3 (0)	9 (5)							
連携医学部 Cooperation Medicine Unit		28 (1)	17 (3)	31 (2)	84 (25)		1 (0)					
臨床医学部 Clinical Medicine Unit		2 (0)	3 (1)	1 (0)	1 (1)							
医学教育部 Medical Education Unit		5 (4)	6 (5)	7 (7)	3 (3)							
看護学部 Nursing Science Unit		10 (0)	2 (2)	2 (0)								
黒潮圏科学部 Kuroshio Science Unit		8 (1)	11 (0)	6 (2)	1 (1)							
地域協働教育学部 Collaborative Community Studies Unit		11 (2)	6 (0)	1 (0)	1 (0)							
生命環境医学部 Life and Environmental Medicine Science Unit		11 (0)	8 (1)	6 (1)	4 (1)							
複合領域科学部 Interdisciplinary Science Unit								3 (2)				
保健管理センター Health Service Center												
大学教育創造センター Center for Higher Education Development												
アドミッションセンター Admission Center												
学生総合支援センター Center of General Student Support												
希望創発センター Center for Education and Research for Hope-Emergence												
次世代地域創造センター Center for Regional Sustainability and Innovation												
IoP 共創センター IoP Collaborative Creation Center (IoPC)												
海洋コア総合研究センター Center for Advanced Marine Core Research							1 (0)					
設備サポート戦略室 Equipment Support Planning Office							14 (5)					
全学教育機構 Organization of Promoting Education												

教育研究組織等 専任担当者数	教 員 Academic Staff					再雇用職員 Re-appointed Staff	特任職員 Specially Appointed Staff
	教授 Professors	准教授 Associate Professors	講師 Lecturers	助教 Assistant Professors	計 Sub-Total		
計	204 (26)	134 (31)	89 (16)	126 (41)	553 (114)	2 (0)	2 (0)
人文社会科学部専任担当 Faculty of Humanities and Social Sciences	24 (3)	25 (10)	5 (2)		54 (15)		
教育学部専任担当 Faculty of Education	31 (5)	12 (2)	8 (1)	2 (1)	53 (9)	2 (0)	
大学院総合人間自然科学研究科専門職学位課程教職実践高度化専攻専任担当 Program for Advance Professional Development in Teacher Education	8 (4)	4 (3)			12 (7)		1 (0)
理工学部専任担当 Faculty of Science and Technology	34 (1)	20 (3)	12 (0)	5 (1)	71 (5)		
医学部専任担当 Medical School	44 (6)	32 (8)	47 (9)	111 (37)	234 (60)		1 (0)
農林海洋科学部専任担当 Faculty of Agriculture and Marine Science	38 (3)	20 (1)	9 (2)	4 (0)	71 (6)		
地域協働学部専任担当 Faculty of Regional Collaboration	10 (1)	7 (0)	4 (2)	1 (1)	22 (4)		
保健管理センター専任担当 Health Service Center	2 (0)	1 (0)			3 (0)		
大学教育創造センター専任担当 Center of Higher Education Development		3 (1)			3 (1)		
アドミッションセンター専任担当 Admission Center		1 (1)			1 (1)		
学生総合支援センター専任担当 Center of General Student Support		1 (1)			1 (1)		
教師教育センター専任担当 Center for Teacher Education Development		1 (0)			1 (0)		
総合研究センター専任担当 Science Research Center	5 (0)	1 (0)		2 (1)	8 (1)		
次世代地域創造センター専任担当 Center for Regional Sustainability and Innovation	1 (0)	3 (0)	2 (0)		6 (0)		
国際連携推進センター専任担当 Center for International Collaboration	2 (2)				2 (2)		
学術情報基盤図書館専任担当 Kochi University Library and Information Technology		1 (0)		1 (0)	2 (0)		
海洋コア総合研究センター専任担当 Center for Advanced Marine Core Research	4 (1)		1 (0)		5 (1)		
IR・評価機構専任担当 IR and Division of Evaluation Reform	1 (0)				1 (0)		
安全・安心機構専任担当 Division of Safety and Security		2 (1)			2 (1)		
全学教育機構専任担当 Organization of Promoting Education			1 (0)		1 (0)		

注 () は女性数で内数

Note () Number of Female

(令和4.5.1現在) (as of May 1, 2022)

特任職員 Specially Appointed Staff										寄附講座 Donation Courses			共同研究講座 Joint Research Course	総計 Total
教授 Professors	准教授 Associate Professors	講師 Lecturers	助教 Assistant Professors	研究員 Researchers	課長 Section Chief	専門員 Chief Official	専門職員 Officer	医療技術職員 Medical Technical Staff	看護職員 Nursing Staff	教授 Professors	准教授 Associate Professors	助教 Assistant Professors	助教 Assistant Professors	
23 (2)	7 (1)	2 (0)	38 (15)	7 (2)	1 (0)	8 (2)	13 (2)	1 (0)	2 (2)	1 (0)	1 (0)	2 (1)	1 (1)	1,852 (951)
														1 (0)
														5 (0)
														2 (2)
														1 (0)
														1 (0)
					1 (0)	8 (2)	8 (1)							328 (146)
4 (0)	3 (0)		6 (5)								1 (0)	2 (1)	1 (1)	17 (7)
														6 (5)
														31 (18)
														24 (10)
														28 (13)
3 (0)	1 (0)	1 (0)	26 (7)					1 (0)	2 (2)					795 (620)
			1 (0)											1 (0)
1 (0)														56 (16)
			1 (0)											71 (19)
				1 (0)										66 (4)
														35 (2)
														34 (5)
														20 (5)
														161 (31)
										1 (0)				8 (2)
														21 (19)
														14 (2)
														26 (4)
														19 (2)
														29 (3)
														3 (2)
1 (0)														1 (0)
1 (0)							1 (0)							2 (0)
	1 (1)		1 (1)											2 (2)
				1 (1)										1 (1)
5 (1)	1 (0)	1 (0)		1 (1)										8 (2)
6 (1)			1 (0)	4 (0)						3 (0)				14 (1)
2 (0)			2 (2)							1 (1)				6 (3)
														14 (5)
	1 (0)													1 (0)

寄附講座 Donation Courses	総計 Total
教授 Professors	
1 (0)	558 (114)
	54 (15)
	55 (9)
	13 (7)
	71 (5)
1 (0)	236 (60)
	71 (6)
	22 (4)
	3 (0)
	3 (1)
	1 (1)
	1 (1)
	1 (0)
	8 (1)
	6 (0)
	2 (2)
	2 (0)
	5 (1)
	1 (0)
	2 (1)
	1 (0)

●職員男女比率 (%)

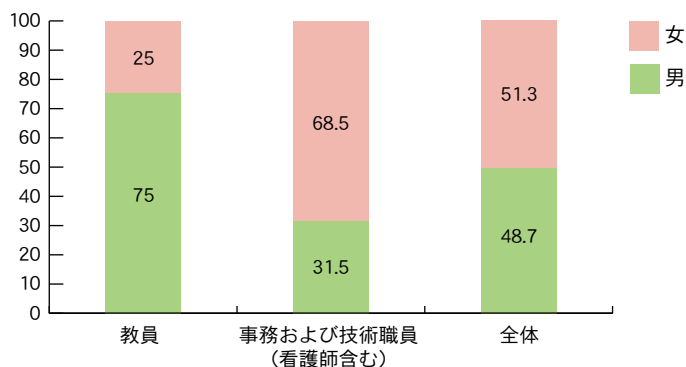

<参考>

- 教員…教員、再雇用教員、特任教員、寄附講座教員
- 事務及び技術職員(看護師含む)
…事務・技術職員、再雇用職員 (主任、臨床検査技師、看護師)、特任特任職員 (研究員、課長、専門員、看護職員)
- 全体…上記+役員

入学者状況

Student Recruitment and Enrollment

学部 Faculties

(令和 4. 4. 1現在) (as of April 1, 2022)

学部 Faculties	入学定員 Enrollment Capacity	志願者数 Applicants			入学者数 Registered Student		
		男 Men	女 Women	計 Sub-Total	男 Men	女 Women	計 Sub-Total
人文社会科学部 Faculty of Humanities and Social Sciences	275	(10) 487	(8) 446	(18) 933	(3) 143	(2) 143	(5) 286
教育学部 Faculty of Education	130	(0) 143	(0) 135	(0) 278	(0) 68	(0) 72	(0) 140
理工学部 Faculty of Science and Technology	240	(10) 770	(2) 247	(12) 1,017	(2) 195	(0) 57	(2) 252
医学部 Medical School	170	(0) 281	(3) 386	(3) 667	(0) 66	(1) 106	(1) 172
農林海洋科学部 Faculty of Agriculture and Marine Science	200	(3) 520	(2) 303	(5) 823	(0) 132	(0) 75	(0) 207
地域協働学部 Faculty of Regional Collaboration	60	(0) 91	(0) 65	(0) 156	(0) 27	(0) 33	(0) 60
合計 Total	1,075	(23) 2,292	(15) 1,582	(38) 3,874	(5) 631	(3) 486	(8) 1,117

注 1. () は内数で外国人留学生数。

Note 1. The number in parentheses indicates the number of international students.

大学院 Graduate School

(令和 4. 4. 1現在) (as of April 1, 2022)

大学院総合人間自然科学研究科 Graduate School of Integrated Arts and Sciences		入学定員 Enrollment Capacity	志願者数 Student Applicants			入学者数 Registered Students		
			男 Men	女 Women	計 Sub-Total	男 Men	女 Women	計 Sub-Total
人文社会科学専攻 Humanities and Social Sciences Program	修士課程 Master's Course	8	(7) 12	(5) 9	(12) 21	(3) 3	(2) 4	(5) 7
理工学専攻 Science and Technology Program	修士課程 Master's Course	55	(0) 65	(0) 27	(0) 92	(0) 44	(0) 19	(0) 63
医科学専攻 Medical Science Program	修士課程 Master's Course	15	(1) 11	(0) 6	(1) 17	(0) 11	(0) 6	(0) 17
看護学専攻 Nursing Science Program	修士課程 Master's Course	12	(0) 0	(0) 13	(0) 13	(0) 0	(0) 12	(0) 12
農林海洋科学専攻 Agriculture and Marine Science Program	修士課程 Master's Course	55	(0) 0	(0) 0	(0) 0	(0) 0	(0) 0	(0) 0
	修士課程 Master's Course		令和 4. 4入学	(0) 45	(0) 14	(0) 59	(0) 41	(0) 14
地域協働学専攻 Regional Collaboration Program	修士課程 Master's Course	3	(0) 1	(0) 1	(0) 2	(0) 1	(0) 1	(0) 2
土佐さがけプログラムグリーン サイエンス人材育成コース TOSA Innovative Human Development Programs Green Science Education Program	修士課程 Master's Course	[3]	(0) 2	(0) 1	(0) 3	(0) 2	(0) 1	(0) 3
教職実践高度化専攻 Program for Advanced Professional Development in Teacher Education	専門職学位課程 Professional Degree Course	15	(0) 8	(0) 6	(0) 14	(0) 8	(0) 6	(0) 14
応用自然科学専攻 Applied Science Program	博士課程 Doctoral Course	令和 3.10入学 (R04.4改組前)	若干名 1	(0) 0	(0) 1	(0) 1	(0) 0	(0) 1
		令和 4. 4入学 (R04.4改組後)	6 7	(1) 7	(0) 1	(1) 8	(1) 7	(0) 1
医学専攻 Medicine Program	博士課程 Doctoral Course	30	(3) 18	(1) 6	(4) 24	(3) 18	(0) 6	(3) 24
黒潮圏総合科学専攻 Kuroshio Science Program	博士課程 Doctoral Course	令和 3.10入学	若干名 1	(1) 3	(3) 4	(1) 1	(2) 3	(3) 4
		令和 4. 4入学	6 0	(0) 0	(1) 1	(1) 1	(0) 0	(1) 1
合計 Total		205	(13) 171	(9) 88	(22) 259	(8) 137	(5) 74	(13) 211

注 1. () は内数で外国人留学生数。

2. グリーンサイエンス人材育成コースの入学定員 [3] は、理工学専攻に含む。

Note 1. The number in parentheses indicates the number of international students.

2. The number of students to be admitted to the Green Science Education Program will be included in the number admitted to the Master's Course in Science and Technology Program.

● 学部地域別入学者状況 (令和4年度) Student Enrollment by Faculty and Region (2022)

学部 Faculties	四国 Shikoku				北海道 Hokkaido Tohoku	関東 Kanto	北陸 中部 Hokuriku Chubu	近畿 Kinki	中国 Chugoku	九州 沖縄 Kyushu Okinawa	検定等 Others Qualified to take Entrance Examination	合計 Total
	徳島 Tokushima	香川 Kagawa	愛媛 Ehime	高知 Kochi								
人文社会科学部 Faculty of Humanities and Social Sciences	10	13	26	94	4	6	27	39	32	28	2	281
教育学部 Faculty of Education	9	13	12	52	1	1	9	10	22	10	1	140
理工学部 Faculty of Science and Technology	21	8	19	39	6	9	31	51	40	25	1	250
医学部 Medical School	12	0	11	46	0	14	13	39	26	9	1	171
農林海洋科学部 Faculty of Agriculture and Marine Science	10	5	13	20	5	21	24	55	31	23	0	207
地域協働学部 Faculty of Regional Collaboration	4	3	4	19	2	7	5	4	8	3	1	60
合計 Total	66	42	85	270	18	58	109	198	159	98	6	1,109
比率 Ratio	6.0%	3.8%	7.7%	24.3%	1.6%	5.2%	9.8%	17.9%	14.3%	8.8%	0.5%	100.0%

注 外国人留学生の数は含まない。※比率は小数第2位で四捨五入。端数の計算上、合計は100%にならない場合がある。
 Note 1. The number of international students is not included. ※ The ratios are rounded off to one decimal place. Due to fractional rounding, they may not total to 100%.

● 出身校所在県別入学状況

入学者数合計 1,109人
(うち女子 483人)

北海道	10 (0.9%)
東北	8 (0.7%)
青森	2
岩手	1
宮城	1
秋田	0
山形	2
福島	2
関東	58 (5.2%)
茨城	10
栃木	1
群馬	2
埼玉	9
千葉	8
東京	20
神奈川	8
四国	463 (41.7%)
高知	270
徳島	66
香川	42
愛媛	85

北陸・中部	109 (9.8%)
新潟	8
富山	5
石川	8
福井	8
山梨	3
長野	5
岐阜	11
静岡	26
愛知	35

近畿	198 (17.9%)
三重	13
滋賀	9
京都	16
大阪	45
兵庫	90
奈良	9
和歌山	16
中国	159 (14.3%)
鳥取	15
島根	11
岡山	82
広島	42
山口	9

九州・沖縄	98 (8.8%)
福岡	26
佐賀	6
長崎	12
熊本	4
大分	19
宮崎	14
鹿児島	8
沖縄	9
その他	6 (0.5%)
検定等	6

※比率は小数第2位で四捨五入。
※外国人留学生の数は含まない。

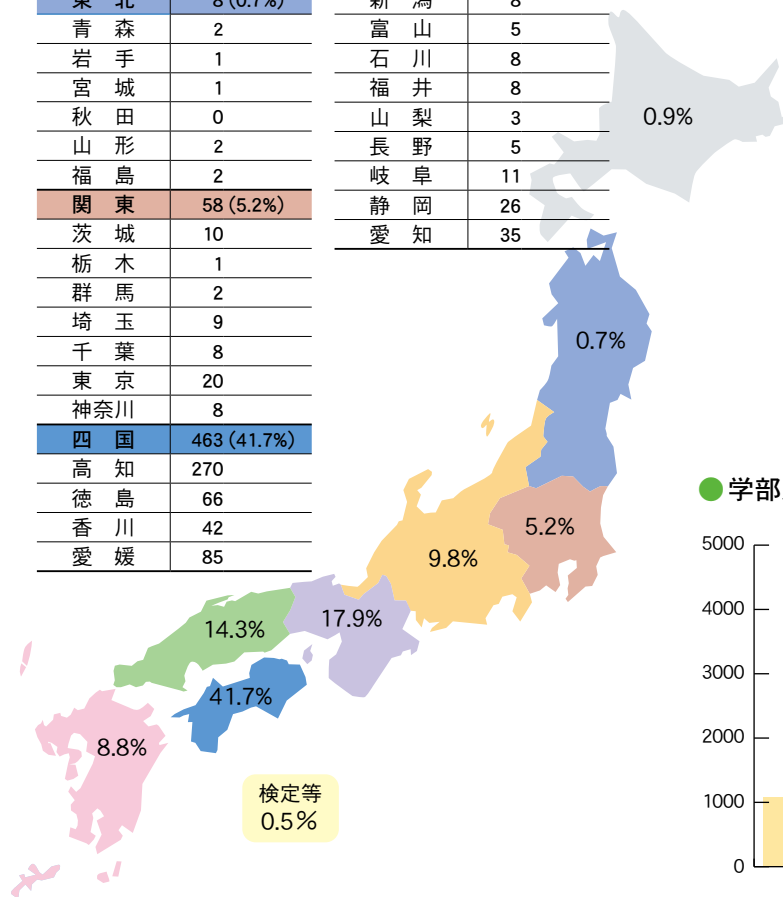

● 学部入学定員と志願者数推移

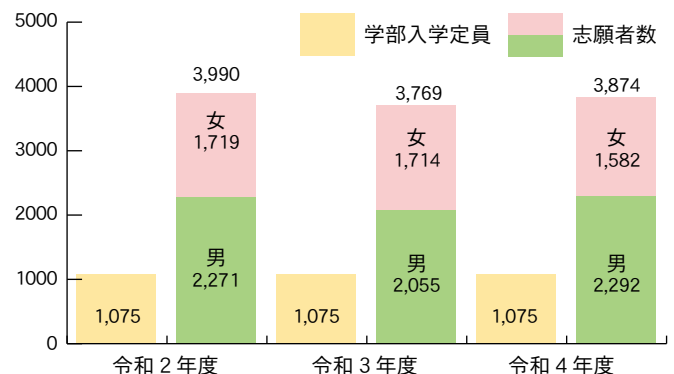

学生数 Number of Students

学部 Faculties

区分 Classification	入学定員 Enrollment Capacity	学 生 数 Number of Students														計 Sub-Total	合計 Total	左の うち 女性 比率 %	
		1 年次 1st-year		2 年次 2nd-year		3 年次 3rd-year		4 年次 4th-year		5 年次 5th-year		6 年次 6th-year							
		男 Men	女 Women	男 Men	女 Women	男 Men	女 Women	男 Men	女 Women	男 Men	女 Women	男 Men	女 Women						
〔人文学部〕 Faculty of Humanities and Economics	〔人間文化学科〕 Department of Human Culture							2	1						2	1	3	33.3	
	〔国際社会コミュニケーション学科〕 Department of International Studies									2						2	2	100.0	
	計 Sub-Total							2	3						2	3	5	60.0	
人文社会科学部 Faculty of Humanities and Social Sciences	人文社会科学科 Department of Humanities and Social Sciences	※10 275	(3) 143	(2) 143	(3) 121	(1) 170	(2) 126	(3) 159	(2) 149	(3) 200					(5) 539	(9) 672	(14) 1211	55.5	
	計 Sub-Total	※10 275	(3) 143	(2) 143	(3) 121	(1) 170	(2) 126	(3) 159	(2) 149	(3) 200					(5) 539	(9) 672	(14) 1211	55.5	
教育学部 Faculty of Education	学校教育教員養成課程 Teacher Training Division	130	68	72	64	71	63	70	76	75						271	288	559	51.5
	計 Sub-Total	130	68	72	64	71	63	70	76	75						271	288	559	51.5
〔理学部〕 Faculty of Science	〔理学科〕 Department of Natural Science								3							3	3	0.0	
	〔応用理学科〕 Department of Applied Science								2							2	2	0.0	
	計 Sub-Total								5							5	5	0.0	
理工学部 Faculty of Science and Technology	数学物理学科 Department of Mathematics and Physics	※2 55	49	8	(2) 45	(1) 10	(1) 47	(1) 10	(1) 63	(1) 3					(4) 204	(31) 31	(4) 235	13.2	
	情報科学科 Department of Information Science	※2 30	(1) 30	4	31	(1) 26	4	26	7					(2) 113	(15) 15	(2) 128	11.7		
	生物科学科 Department of Biological Sciences	※2 45	33	13	31	(1) 15	(1) 29	(1) 17	(1) 33	(1) 22					(1) 126	(1) 67	(2) 193	34.7	
	化学生命理工学科 Department of Chemistry and Biotechnology	※2 70	(1) 52	23	49	(1) 22	(1) 51	(1) 22	(1) 62	(1) 22					(1) 214	(1) 89	(2) 303	29.4	
	地球環境防災学科 Department of Global Environment and Disaster Prevention	※2 40	31	9	(1) 33	(1) 9	(1) 30	(1) 13	(1) 46	(1) 11					(2) 140	(1) 42	(3) 182	23.1	
	計 Sub-Total	※10 240	(2) 195	57	(3) 189	(1) 56	(4) 183	(1) 66	(1) 230	(2) 65					(10) 797	(3) 244	(13) 1041	23.4	



朝倉キャンパス Asakura Campus

はじめに

組織・役員等

学部・大学院

保健管理
センター

学内共同教育
研究施設

共同利用・
共同研究拠点

教職員・学生

国際交流

地域連携

財務

キャンパス

(令和4.5.1現在) (as of May 1, 2022)

区分 Classification	入学定員 Enrollment Capacity	学 生 数 Number of Students																合計 Total	女性比率% 左の うち
		1年次 1st-year		2年次 2nd-year		3年次 3rd-year		4年次 4th-year		5年次 5th-year		6年次 6th-year		計 Sub-Total					
		男 Men	女 Women	男 Men	女 Women	男 Men	女 Women	男 Men	女 Women	男 Men	女 Women	男 Men	女 Women	男 Men	女 Women				
医学部 Medical School	医学科 Medical Course	*5 110	(1)													(1)	(1)	712	40.7
	看護学科 Nursing Course	※10 60	5	59	8	55	4	63	5	66						22	243	265	91.7
	計 Sub-Total	*5 ※10 170	(1)													(1)	(1)	977	54.6
農学部 Faculty of Agriculture	農学科 Department of Agriculture								2							2		2	0.0
	計 Sub-Total								2							2		2	0.0
農林海洋科学部 Faculty of Agriculture and Marine Science	農林資源環境科学科 Department of Agriculture, Forestry, Bioresource and Environmental Sciences	90	52	43	(1)	(1)	55	34	(1)	58	49					(2)	(1)	(3)	41.6
	農芸化学科 Department of Agricultural Chemistry	45	28	16	27	20	27	17	33	22						115	75	190	39.5
	海洋資源科学科 Department of Marine Resource Science	65	52	16	55	15	(1)	50	13	50	22					(1)		(1)	24.2
	計 Sub-Total	200	132	75	(1)	(1)	(1)	(1)	(1)	93						(3)	(1)	(4)	35.5
地域協働学部 Faculty of Regional Collaboration	地域協働学科 Department of Regional Collaboration	60	29	33	27	33	31	38	36	44						123	148	271	54.6
	計 Sub-Total	60	29	33	27	33	31	38	36	44						123	148	271	54.6
土佐みきがけプログラム TOSA Innovative Human Development Programs	グリーンサイエンス人材育成コース Green Science Education Program								2							2		2	
	国際人材育成コース International Education Program								3	(1)	6					3	(1)	(1)	66.7
	計 Sub-Total								5	(1)	6					5	(1)	(1)	54.5
学部 計 Total		*5 ※30 1075	(5)	(3)	(4)	(4)	(5)	(2)	(4)	(6)	66	53	84	42	(18)	(15)	(33)	4925	44.5

注 1. ()は内数で外国人留学生
2. []は改組前の名称
3. *は外数で2年次編入定員
4. ※は外数で3年次編入定員

Note 1. The number in parentheses indicates the number of international students.
2. The name in brackets refers to the one before reorganization.
3. * indicates the capacity for special admission in the second year, not included in the total number.
4. ※ indicates the capacity for special admission in the third year, not included in the total number.

● 過去3年間の学部生男女比 (%)

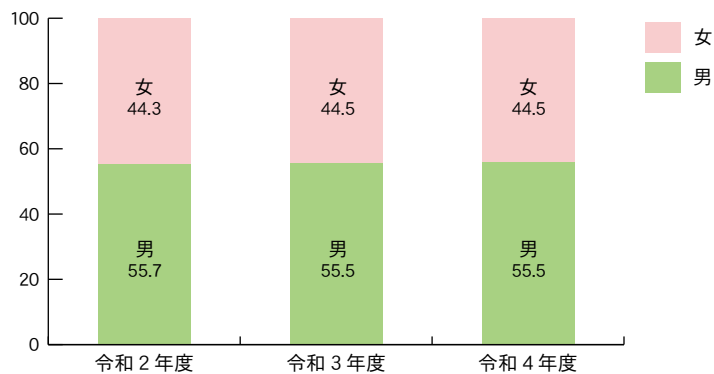

大学院 Graduate Schools

区 分 Classification	入学定員 Enrollment Capacity	学 生 数 Number of Students													
		1 年次 1st-year		2 年次 2nd-year		3 年次 3rd-year		4 年次 4th-year		計 Sub-Total		合計 Total			
		男 Men	女 Women	男 Men	女 Women	男 Men	女 Women	男 Men	女 Women	男 Men	女 Women				
総合人間自然科学研究科 Graduate School of Integrated Arts and Sciences	修士課程 Master's Course	人文社会科学専攻 Humanities and Social Sciences Program	8	(3) 3	(2) 4	(1) 5	(1) 6					(4) 8	(3) 10	(7) 18	
		教育学専攻 Education Program				(1) 6	(1) 7					(1) 6	(1) 7	(2) 13	
		理学専攻 Science Program					1						1	1	
		理工学専攻 Science and Technology Program	55	44	19	(1) 47						(1) 91		(1) 28	(1) 119
		医科学専攻 Medical Science Program	15	11	6	11	5					22	11	33	
		看護学専攻 Nursing Science Program	12		12		13							25	25
		農学専攻 Agricultural Science Program					1							1	1
		農林海洋科学専攻 Agriculture and Marine Science Program	55	41	14	(3) 39	(1) 12					(3) 80	(1) 26	(4) 106	
		地域協働学専攻 Regional Collaboration Program	3	1	1	2	1					3	2	5	
		土佐さきがけプログラム グリーンサイエンス人材育成コース TOSA Innovative Human Development Programs Green Science Education Program	【3】	2	1	2	1					4	2	6	
小計 Sub-Total	【3】	(3) 148	(2) 57	(6) 112	(3) 56					(9) 214	(5) 113	(14) 327			
専門職学位課程 Professional Degree Course	教職実践 高度化専攻 Program for Advanced Professional Development in Teacher Education	R04.4改組前			7	6					7	6	13		
	R04.4改組後	15	8	6						8	6	14			
	小計 Sub-Total	15	8	6	7	6				15	12	27			
博士課程 Doctoral Course	応用自然科学専攻 Applied Science Program	R04.4改組前		1	1		7	2			9	2	11		
	R04.4改組後	6	(1) 7		1						7	1	(1) 8		
	医学専攻 Medicine Program	30	(3) 18	(3) 6	(1) 15	(1) 5	(1) 13		7	37	(1) 22	(5) 83	(2) 40	(7) 123	
	黒潮圏総合科学専攻 Kuroshio Science Program	6	(1) 1	(3) 4	(1) 2	(3) 4	(1) 8		1			(3) 11	(6) 9	(9) 20	
小計 Sub-Total	42	(5) 27	(3) 11	(2) 18	(4) 9	(2) 28		10	37	(1) 22	(9) 110	(8) 52	(17) 162		
大学院 計 Grand-Total		(8) 205	(5) 74	(8) 137	(7) 71	(2) 28		10	37	(1) 22	(18) 339	(13) 177	(31) 516		

注 1. ()は内数で外国人留学生

2. []は改組前の名称

3. 【 】は理工学専攻の定員を含む(内数)

Note 1. The number in parentheses indicates the number of international students.

2. Name before reorganization.

3. The number of students to be admitted to the TOSA Innovative Human Development Program will be included in the number admitted to the Master's Course in Science and Technology.

(令和 4. 5. 1 現在) (as of May 1, 2022)

区分 Classification	入学定員 Enrollment Capacity	学 生 数 Number of Students										
		1 年次 1st-year		2 年次 2nd-year		3 年次 3rd-year		計 Sub-Total		合計 Total		
		男 Men	女 Women	男 Men	女 Women	男 Men	女 Women	男 Men	女 Women			
愛媛大学大学院連合農学研究科 (高知大学配属分) The United Graduate School of Agricultural Sciences, Ehime University (Assigned to Kochi University)	博士課程(後期3年) 3-year Doctoral Course	生物資源生産学専攻 Bioresource Production Science	9	3(1)	0	2	1	2(1)	4(2)	7(2)	5(2)	12(4)
		生物資源利用学専攻 Applied Bioresource Science	4	0	1(1)	2(1)	0	2(2)	0	4(3)	1(1)	5(4)
		生物環境保全学専攻 Life Environment Conservation Science	4	3(1)	0	2(1)	1(1)	1	0	6(2)	1(1)	7(3)
		合計 Total	17	6(2)	1(1)	6(2)	2(1)	5(3)	4(2)	17(7)	7(4)	24(11)

注 1. () は内数で外国人留学生

Note 1. The number in parentheses indicates the number of international students.

● 過去 3 年間の大学院生男女比 (%)

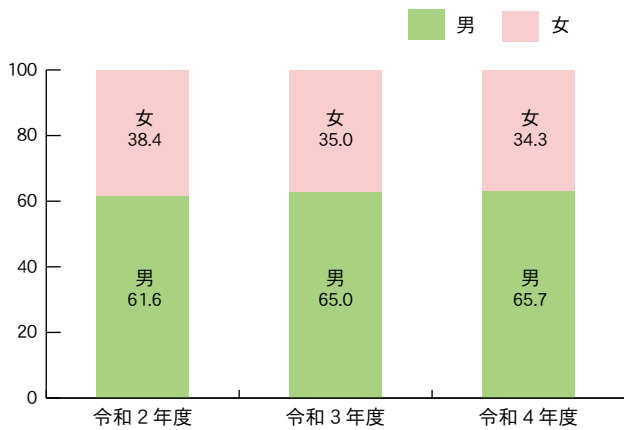

● 過去 3 年間の学部生・大学院生総数の男女比 (%)

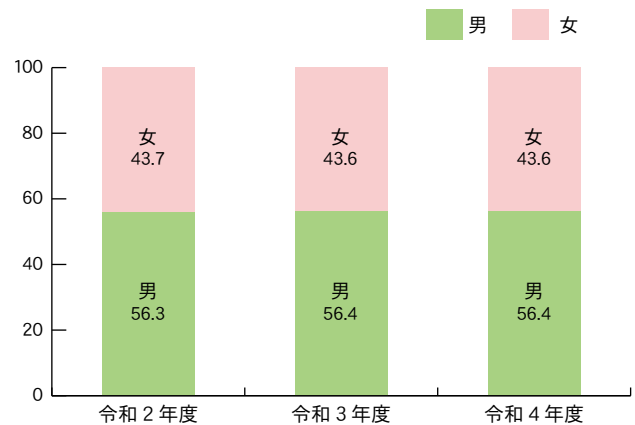

入学式 Entrance Ceremony

卒業生・修了者数

Number of Graduates (Bachelor, Master's, Doctoral)

学部 Faculties

学部 Faculties	卒業の年度 Academic Year of Graduation	R3年度 2020 Academic Year			R2年度までの累計 Total up to 2019			合計 Total		
		男 Men	女 Women	計 Sub-Total	男 Men	女 Women	計 Sub-Total	男 Men	女 Women	計 Sub-Total
〔人文学部〕 Faculty of Humanities and Economics	文学部 Department of Literature				614	920	1534	614	920	1534
	人文学部 Department of Humanities				282	589	871	282	589	871
	経済学部 Department of Economics				2270	543	2813	2270	543	2813
	人間文化学部 Department of Human Culture	1	2	3	565	1190	1755	566	1192	1758
	国際社会コミュニケーション学部 Department of International Studies	3	1	4	397	1195	1592	400	1196	1596
	社会経済学部 Department of Economics and Social Sciences	4	1	5	1269	954	2223	1273	955	2228
	計 Sub-Total	8	4	12	5397	5391	10788	5405	5395	10800
人文社会科学部 Faculty of Humanities and Social Sciences	人文社会科学部 Department of Humanities and Social Sciences	102	179	281	192	295	487	294	474	768
	計 Sub-Total	102	179	281	192	295	487	294	474	768
教育学部 Faculty of Education	小学校教員養成課程 Teacher Training Course for Elementary School				1573	2088	3661	1573	2088	3661
	中学校教員養成課程 Teacher Training Course for Junior High School				1406	1110	2516	1406	1110	2516
	養護学校教員養成課程 Teacher Training Course for School for Children with Mental Challenges				142	446	588	142	446	588
	特別教科(美術・工芸)教員養成課程 Teacher Training Course in Teaching of Special Subjects (Arts and Crafts)				286	466	752	286	466	752
	特別教科(保健体育)教員養成課程 Teacher Training Course in Teaching of Special Subjects (Health and Physical Education)				671	266	937	671	266	937
	総合科学課程 Interdisciplinary Science				185	178	363	185	178	363
	学校教育教員養成課程 Teacher Training Division	75	59	134	989	1167	2156	1064	1226	2290
	生涯教育課程 Lifelong Education Division				423	823	1246	423	823	1246
	計 Sub-Total	75	59	134	5675	6544	12219	5750	6603	12353
	理学部 Faculty of Science	数学科 Department of Mathematics				662	159	821	662	159
物理学部 Department of Physics					766	45	811	766	45	811
化学部 Department of Chemistry					544	266	810	544	266	810
生物部 Department of Biology					453	250	703	453	250	703
地学部 Department of Geology					489	148	637	489	148	637
情報科学部 Department of Information Science					273	66	339	273	66	339
数理情報科学部 Department of Mathematics and Information Science					604	129	733	604	129	733
物質科学部 Department of Materials Science					538	236	774	538	236	774
自然環境科学部 Department of Natural Environmental Science					598	304	902	598	304	902
理学部 Department of Natural Science		11	1	12	1138	412	1550	1149	413	1562
応用理学部 Department of Applied Science		2		2	689	347	1036	691	347	1038
計 Sub-Total		13	1	14	6754	2362	9116	6767	2363	9130
理工学部 Faculty of Science and Technology		数学物理学部 Department of Mathematics and Physics	44	5	49	37	14	51	81	19
	情報科学部 Department of Information Science	34	1	35	22	3	25	56	4	60
	生物科学部 Department of Biological Sciences	30	16	46	34	12	46	64	28	92
	化学生命理工学部 Department of Chemistry and Biotechnology	40	25	65	35	22	57	75	47	122
	地球環境防災学部 Department of Global Environment and Disaster Prevention	26	6	32	30	9	39	56	15	71
	計 Sub-Total	174	53	227	158	60	218	332	113	445

(令和4.3.23現在) (as of March 23, 2022)

学部 Faculties	卒業の年度 Academic Year of Graduation	R3年度 2021 Academic Year			R2年度までの累計 Total up to 2020			合計 Total		
		男 Men	女 Women	計 Sub-Total	男 Men	女 Women	計 Sub-Total	男 Men	女 Women	計 Sub-Total
医学部 Medical School	医学科 Medical Course	78	31	109	2536	1177	3713	2614	1208	3822
	看護学科 Nursing Course	8	57	65	134	1222	1356	142	1279	1421
	計 Sub-Total	86	88	174	2670	2399	5069	2756	2487	5243
農学部 Faculty of Agriculture	〔暖地農学科 Department of Subtropical Agriculture〕				1080	96	1176	1080	96	1176
	〔林学科 Department of Forestry〕				1283	44	1327	1283	44	1327
	〔農芸化学科 Department of Agriculture Chemistry〕				772	149	921	772	149	921
	〔農業工学科 Department of Agriculture Engineering〕				952	6	958	952	6	958
	〔栽培漁業学科 Department of Aquaculture〕				745	35	780	745	35	780
	〔暖地農学科 Department of Subtropical Agriculture〕				385	243	628	385	243	628
	〔森林科学科 Department of Forest Science〕				318	177	495	318	177	495
	〔栽培漁業学科 Department of Aquaculture〕				376	93	469	376	93	469
	〔生産環境工学科 Department of Environmental Engineering〕				341	90	431	341	90	431
	〔生物資源科学科 Department of Bioresources Science〕				344	256	600	344	256	600
	農学科 Department of Agriculture	2	1	3	794	722	1516	796	723	1519
	計 Sub-Total	2	1	3	7390	1911	9301	7392	1912	9304
農林海洋科学部 Faculty of Agriculture and Marine Science	農林資源環境科学科 Department of Agriculture, Forestry, Bioresource and Environmental Sciences	54	29	83	98	62	160	152	91	243
	農芸化学科 Department of Agricultural Chemistry	22	15	37	44	39	83	66	54	120
	海洋資源科学科 Department of Marine Resource Science	48	20	68	88	33	121	136	53	189
	計 Sub-Total	124	64	188	230	134	364	354	198	552
地域協働学部 Faculty of Regional Collaboration	地域協働学科 Department of Regional Collaboration	15	36	51	65	97	162	80	133	213
	計 Sub-Total	15	36	51	65	97	162	80	133	213
土佐さきがけプログラム TOSA Innovative Human Development Programs	グリーンサイエンス人材育成コース Green Science Education Program	2	1	3	7	6	13	9	7	16
	国際人材育成コース International Education Program	4	6	10	11	44	55	15	50	65
	生命・環境人材育成コース Life and Environment Education Program	1	1	2	5	8	13	6	9	15
	計 Sub-Total	7	8	15	23	58	81	30	66	96
合計 Total		606	493	1099	28554	19251	47805	29160	19744	48904

注〔 〕は改組前の名称

Note〔 〕 Title used prior to University Reorganization

学部・課程等 Faculties・Course		男 Men	女 Women	合計 Total
教育学部2年課程 (昭和25年度～昭和38年度)	小学校教員養成課程(乙Ⅰ)	204	432	636
	中学校教員養成課程(乙Ⅱ)	188	151	339
	計 Total	392	583	975
文理学部 (昭和27年度～昭和58年度)	文科 ┌ 文学科 └ 社会科	367	186	553
		603	10	613
	理学科	670	66	736
	文学科	251	239	490
	経済学科	623	15	638
	理学科	777	102	879
計 Total	3,291	618	3,909	



卒業式
Graduation Ceremony

はじめに

組織・役員等

学部・大学院

保健管理
センター

学内共同教育
研究施設

共同利用・
共同研究拠点

教職員・学生

国際交流

地域連携

財務

キャンパス

大学院 Graduate Schools

大学院 Graduate Schools			修了の年度 Academic Year of Completion	R 3 年度 2020 Academic Year			R2年度までの累計 Total up to 2019			合 計 Total		
				男 Men	女 Women	計 Sub-Total	男 Men	女 Women	計 Sub-Total	男 Men	女 Women	計 Sub-Total
人文社会 科学研究科 Graduate School of Humanites and Social Sciences	修士課程 Master's Course	[人文社会科学専攻 Humanities and Social Sciences]				58	63	121	58	63	121	
		計 Sub-Total				58	63	121	58	63	121	
教育学研究科 Graduate School of Education	修士課程 Master's Course	[学校教育専攻 Studies in Teaching Methods]				26	53	79	26	53	79	
		[教科教育専攻 Studies in Curriculum Development]				107	111	218	107	111	218	
		計 Sub-Total				133	164	297	133	164	297	
理学研究科 Graduate School of Science	博士前期課程 Master's Course	[数学専攻 Mathematics]				63	9	72	63	9	72	
		[物理学専攻 Physics]				149	8	157	149	8	157	
		[化学専攻 Chemistry]				123	26	149	123	26	149	
		[生物学専攻 Biology]				116	51	167	116	51	167	
		[地学専攻 Geology]				79	27	106	79	27	106	
		[情報科学専攻 Information Science]				93	20	113	93	20	113	
		[数理情報科学専攻 Dpt. Mathematics and Information Science]				78	15	93	78	15	93	
		[物質科学専攻 Dpt. of Materials Science]				137	32	169	137	32	169	
		[自然環境科学専攻 Dpt. of Natural Environment Science]				101	45	146	101	45	146	
	計 Sub-Total				939	233	1172	939	233	1172		
	博士後期課程 Doctoral Course	[応用理学専攻 Dpt. of Applied Science]				29	8	37	29	8	37	
計 Sub-Total					29	8	37	29	8	37		
合計 Total						968	241	1209	968	241	1209	
医学系研究科 Medical Graduate School	修士課程 Master's Course	[医科学専攻 Medical Science]				43	45	88	43	45	88	
		[看護学専攻 Nursing]				3	69	72	3	69	72	
		計 Sub-Total				46	114	160	46	114	160	
	博士課程 Doctoral Course	[発生・形態系専攻 Developmental & Biological Morphology]				113	7	120	113	7	120	
		[機能・代謝系専攻 Biological Function & Metabolism]				32	7	39	32	7	39	
		[生体制御系専攻 Regulatory System in the Body]				88	19	107	88	19	107	
		[環境・生態系専攻 Etiopathogenesis]				38	9	47	38	9	47	
		[生命医学系専攻 Biomedical Science]				87	39	126	87	39	126	
		[神経科学系専攻 Neuroscience]				20	3	23	20	3	23	
		[社会医学系専攻 Social Medicine]				11	8	19	11	8	19	
	計 Sub-Total				389	92	481	389	92	481		
小計 Total						435	206	641	435	206	641	

(令和4.3.23現在) (as of March 23, 2022)

大学院 Graduate Schools	修了の年度 Academic Year of Completion	R3年度 2020 Academic Year			R2年度までの累計 Total up to 2019			合計 Total				
		男 Men	女 Women	計 Sub-Total	男 Men	女 Women	計 Sub-Total	男 Men	女 Women	計 Sub-Total		
農学研究科 Graduate School of Agriculture	修士課程 Master's Course	暖地農学専攻 Subtropical Agriculture				88	7	95	88	7	95	
		林学専攻 Forest				76	8	84	76	8	84	
		農芸化学専攻 Agricultural Chemistry				136	10	146	136	10	146	
		農業工学専攻 Agricultural Engineering				43	2	45	43	2	45	
		栽培漁業学専攻 Aquaculture				219	11	230	219	11	230	
		暖地農学専攻 Subtropical Agriculture				72	28	100	72	28	100	
		森林科学専攻 Forest Science				62	27	89	62	27	89	
		栽培漁業学専攻 Aquaculture				125	27	152	125	27	152	
		生産環境工学専攻 Environmental Engineering				43	11	54	43	11	54	
		生物資源科学専攻 Bioresources Science				149	73	222	149	73	222	
		計 Sub-Total				1013	204	1217	1013	204	1217	
黒潮圏海洋科学研究科 後期3年博士課程 Graduate School of Kuroshio Science 3-year Doctoral Course		黒潮圏海洋科学専攻 Department of Kuroshio Science				11	6	17	11	6	17	
計 Sub-Total				11	6	17	11	6	17			
総合人間自然科学研究科 Graduate School of Integrated Arts and Sciences	修士課程 Master's Course	人文社会科学専攻 Humanities and Social Sciences Program	3	3	6	28	59	87	31	62	93	
		教育学専攻 Education Program	6	1	7	143	127	270	149	128	277	
		理学専攻 Science Program	2		2	514	169	683	516	169	685	
		理工学専攻 Science and Technology Program	43	11	54				43	11	54	
		医科学専攻 Medical Science Program	12	2	14	64	51	115	76	53	129	
		看護学専攻 Nursing Science Program		18	18	11	127	138	11	145	156	
		農学専攻 Agricultural Science Program	1	2	3	364	192	556	365	194	559	
		農林海洋科学専攻 Agriculture and Marine Science Program	16	9	25				16	9	25	
		地域協働学専攻 Regional Collaboration Program	2		2				2		2	
		土佐さきがけプログラム グリーンサイエンス人材育成コース TOSA Innovative Human Development Programs Green Science Education Program			1	5	4	9	5	5	10	
		計 Sub-Total	85	47	132	1129	729	1858	1214	776	1990	
	専門職学位課程 Professional Degree Course	教職実践高度化専攻 Program for Advanced Professional Development in Teacher Education	7	8	15	9	15	24	16	23	39	
		計 Sub-Total	7	8	15	9	15	24	16	23	39	
	博士課程 Doctoral Course	応用自然科学専攻 Applied Science Program	5		5	29	9	38	34	9	43	
		医学専攻 Medicine Program	15	7	22	79	36	115	94	43	137	
黒潮圏総合科学専攻 Kuroshio Science Program		2	2	4	25	17	42	27	19	46		
計 Sub-Total		22	9	31	133	62	195	155	71	226		
合計 Total				114	64	178	1271	806	2077	1385	870	2255
総計 Grand-Total				114	64	178	3889	1690	5579	4003	1754	5757

注 [] は改組前の名称

Note [] Title used prior to University Reorganization

専攻科 Advanced Courses

専攻科 Advanced Courses	男 Men	女 Women	計 Sub-Total
農学専攻科 (昭和35年度～昭和42年度)	38	1	39
理学専攻科 (昭和48年度～昭和59年度)	99	1	100
教育専攻科 (昭和43年度～平成7年度)	44	11	55
文学専攻科 (昭和48年度～平成10年度)	11	14	25
経済学専攻科 (昭和49年度～平成10年度)	16	5	21
合計 Total	208	32	240



大学院修了式

はじめに

組織・役員等

学部・大学院

保健管理センター

学内共同教育
研究施設

共同研究拠点

教職員・学生

国際交流

地域連携

財務

キャンパス

卒業生・修了者進路状況

Employment (Bachelor, Master's, Doctoral Degree)

学部 Faculties

(令和 4. 5. 1現在) (as of May 1, 2022)

区 分 Classification	卒業生数 The Number of Graduates	就職先区分 Classification of Employment						進学等 Continuing Higher Education	その他 Other	
		企業 Private Sector	官公庁 Government and Municipal Offices	教員 Educators	医師 Doctors	看護師 Nurses	保健師 Public Health Nurses			
人文学部 Faculty of Humanities and Economics	人間文化学科 Department of Human Culture	3 (2)	1 (1)						2 (1)	
	国際社会コミュニケーション学科 Department of International Studies	4 (1)	2					1 (1)	1	
	社会経済学科 Department of Economics and Social Sciences	5 (1)	3 (1)						2	
	計 Sub-Total	12 (4)	6 (2)					1 (1)	5 (1)	
人文社会科学部 Faculty of Humanities and social sciences	人文社会科学科 Department of Humanities and social sciences	281 (179)	186 (127)	40 (20)	12 (10)			13 (8)	30 (14)	
	計 Sub-Total	281 (179)	186 (127)	40 (20)	12 (10)			13 (8)	30 (14)	
教育学部 Faculty of Education	学校教育教員養成課程 Teacher Training Division	134 (59)	29 (9)	11 (9)	73 (35)			15 (3)	6 (3)	
	計 Sub-Total	134 (59)	29 (9)	11 (9)	73 (35)			15 (3)	6 (3)	
理学部 Faculty of Science	理学科 Department of Natural Science	12 (1)	4	1	1				6 (1)	
	応用理学科 Department of Applied Science	2						1	1	
	計 Sub-Total	14 (1)	4	1	1			1	7 (1)	
理工学部 Faculty of Science and Technology	数学物理学科 Department of Mathematics and Physics	49 (5)	13 (1)	5 (1)	9 (2)			15 (1)	7	
	情報科学科 Department of Information Science	35 (1)	28					6 (1)	1	
	生物科学科 Department of Biological Sciences	46 (16)	19 (10)	1 (1)	2			21 (5)	3	
	化学生命理工学科 Department of Chemistry and Biotechnology	65 (25)	23 (10)	8 (2)	5 (2)			25 (10)	4 (1)	
	地球環境防災学科 Department of Global Environment and Disaster Prevention	32 (6)	15 (3)	3				12 (3)	2	
	計 Sub-Total	227 (53)	98 (24)	17 (4)	16 (4)			79 (20)	17 (1)	
医学部 Medical School	医学科 Medical Course	109 (31)				102 (30)			7 (1)	
	看護学科 Nursing Course	65 (57)			6 (6)		47 (39)	7 (7)	4 (4)	
	計 Sub-Total	174 (88)			6 (6)	102 (30)	47 (39)	7 (7)	8 (2)	
農学部 Faculty of Agriculture	農学科 Department of Agriculture	3 (1)	2 (1)						1	
	計 Sub-Total	3 (1)	2 (1)						1	
農林海洋科学部 Faculty of Agriculture and Marine Science	農林資源環境科学科 Department of Agriculture, Forestry, Bioresource and Environmental Sciences	83 (29)	32 (16)	25 (7)	3			9 (1)	14 (5)	
	農芸化学科 Department of Agricultural Chemistry	37 (15)	18 (11)	4 (1)	1			13 (3)	1	
	海洋資源科学科 Department of Marine Resource Science	68 (20)	28 (10)	5 (1)	1			29 (7)	5 (2)	
	計 Sub-Total	188 (64)	78 (37)	34 (9)	5			51 (11)	20 (7)	
地域協働学部 Faculty of Regional Collaboration	地域協働学科 Department of Regional Collaboration	51 (36)	38 (24)	9 (8)				3 (3)	1 (1)	
	計 Sub-Total	51 (36)	38 (24)	9 (8)				3 (3)	1 (1)	
土佐さきがけプログラム TOSA Innovative Human Development Programs	グリーンサイエンス人材育成コース Green Science Education Program	3 (1)						3 (1)		
	国際人材育成コース International Education Program	10 (6)	7 (4)					3 (2)		
	生命・環境人材育成コース Life and Environment Education Program	2 (1)	1 (1)					1		
	計 Sub-Total	15 (8)	8 (5)					7 (3)		
合計 Total		1099 (493)	449 (229)	112 (50)	113 (55)	102 (30)	47 (39)	7 (7)	174 (53)	95 (30)

注 1. ()は内数で女子学生
2. 就職先区分には、期限付き採用者を含む。
3. 進学等の欄には、専門学校進学者・科目等履修生・研究生を含む。

Note 1. () Number of Female students
2. Each classification of employment includes fixed-term employees.
3. The Continuing Higher Education field includes those who entered professional training colleges, non-degree students and research students.

大学院 Graduate Schools

(令和 4.5.1 現在) (as of May 1, 2022)

区 分 Classification	修了者数 Number of Graduates	就職先区分 Classification of Employment							進学等 Continuing Higher Education	その他 Other
		企業 Private Sector	官公庁 Government and Municipal Offices	教員 Educators	医師 Doctors	看護師 Nurses	保健師 Public Health Nurses	助産師 midwives		
総合人間自然科学研究科 Graduate School of Integrated Arts and Science	人文社会科学専攻 Humanities and Social Sciences Program	6 (3)	2 (1)		1					3 (2)
	教育学専攻 Education Program	7 (1)			4 (1)					3
	理学専攻 Science Program	2	1							1
	理工学専攻 Science and Technology Program	54 (11)	39 (11)	5	5				4	1
	医科学専攻 Medical Science Program	14 (2)	7 (1)	1			1 (1)		5	
	看護学専攻 Nursing Science Program	18 (18)			2 (2)		11 (11)		4 (4)	1 (1)
	農学専攻 Agricultural Science Program	3 (2)	2 (1)						1 (1)	
	農林海洋科学専攻 Agriculture and Marine Science Program	25 (9)	17 (6)	3 (2)	2 (1)				1	2
	地域協働学専攻 Regional Collaboration Program	2	2							
	土佐さきがけプログラム グリーンサイエンス 人材育成コース TOSA Innovative Human Development Programs Green Science Education Program	1 (1)	1 (1)							
計 Sub-Total	132 (47)	71 (21)	9 (2)	14 (4)		11 (11)	1 (1)	4 (4)	12 (2)	10 (2)
専門職学位課程 Professional Degree Course	教職実践高度化専攻 Program for Advanced Professional Development in Teacher Education	15 (8)		1	14 (8)					
	計 Sub-Total	15 (8)		1	14 (8)					
博士課程 Doctoral Course	応用自然科学専攻 Applied Science Program	5	3							2
	医学専攻 Medicine Program	22 (7)	6 (3)	1	1	11 (3)			1	2 (1)
	黒潮圏総合科学専攻 Kuroshio Science Program	4 (2)	1		3 (2)					
	計 Sub-Total	31 (9)	10 (3)	1	4 (2)	11 (3)			1	4 (1)
合計 Total	178 (64)	81 (24)	11 (2)	32 (14)	11 (3)	11 (11)	1 (1)	4 (4)	13 (2)	14 (3)

- 注 1. ()は内数で女子学生
 2. 就職先区分には、期限付採用者を含む。
 3. 進学等の欄には、専門学校進学者・科目等履修生・研究生を含む。
 4. 博士課程の満期退学者は含まない

- Note 1. () Number of Female students
 2. Each classification of employment includes fixed-term employees.
 3. The Continuing Higher Education field includes those who entered professional training colleges, non-degree students and research students.
 4. Those who completed doctoral programs without doctoral degrees are not included.



就職室の様子

はじめに

組織・役員等

学部・大学院

保健管理センター

学内共同教育
研究施設

共同利用・共同研究拠点

教職員・学生

国際交流

地域連携

財務

キャンパス

産業別就職者数

Employment by Industry

(令和4.5.1現在) (as of May 1, 2022)

区分	業種	就職者の産業分類別内訳																			その他		
		農業・林業	漁業	鉱業・採石業・砂利採取業	建設業	製造業	電気・ガス・熱供給・水道業	情報通信業	運輸業・郵便業	卸売業・小売業	金融業・保険業	不動産業・物品賃貸業	学術研究・専門・技術サービス業	宿泊業・飲食サービス業	生活関連サービス業・娯楽業	教育・学習支援業	医療・福祉	複合サービス事業	サービス業(他に分類されないもの)	公務			
学部・大学院	人文学部	人間文化学科																		1			
		国際社会コミュニケーション学科						2															
		社会経済学科								1											2		
		計						2		1											3		
	人文社会科学部	人文社会科学科			1	10	14	2	30	6	36	19	12	4	7	3	21	14	6	12	40		
		計			1	10	14	2	30	6	36	19	12	4	7	3	21	14	6	12	40		
	教育学部	学校教育教員養成課程				1	1		1		8	3			1	2	72	8		7	6		
		計				1	1		1		8	3			1	2	72	8		7	6		
	理学部	理学科									2										1		
		計									2										1		
	理工学部	数学物理学科				2	1	1	2		1	1	1			1	9			2	5		
		情報科学科			1	1	8		15								1	1		1			
		生物科学科	1				5	1			4	2	1		1	3	2		1	1			
		化学生命理工学科					9		2		3	2		2		6	2	1	1	8			
		地球環境防災学科				5			2	2	1	1	1	2						1	3		
		計	1		1	8	23	2	21	2	9	6	3	4	1	1	19	5	1	6	17		
	医学部	医学科																102					
		看護学科														6	54						
		計														6	156						
	農学部	農学科					1				1												
計						1				1													
農林海洋科学部	農林資源環境科学科	6			7	4		1		3				7	4	1	1		25	1			
	農芸化学科					9		1	1	4	1					1		2	4				
	海洋資源科学科		1		5	8		3	1	4				2	3	1		1	5				
	計	6	1		12	21		5	2	11	1			9	8	2	3	1	34	1			
地域協働学部	地域協働学科				3	7		4	1	6	4	1		3	3	2	2		2	8			
	計				3	7		4	1	6	4	1		3	3	2	2		2	8			
土佐さきがけプログラム	国際人材育成コース				2	1		1		1	1								1				
	生命環境人材育成コース					1																	
	計				2	2		1		1	1								1				
総計				7	1	2	36	69	4	64	11	75	34	16	18	12	9	128	187	10	32	105	2
大学院	総合人間自然科学研究科	人文社会科学専攻																			2		
		教育学専攻															4						
		理学専攻							1														
		理工学専攻				1	17		1	10		3			4		5			4	4		
		医科学専攻					1												7		1		
		看護学専攻															1	15					
		農学専攻					2																
		農林海洋科学専攻	1	1	1	1	9		1		1	1		1		2	1				3		
		地域協働学専攻								1						1							
		TSP グリーンサイエンス人材育成コース					1																
	計	1	1	2	30	1	15			4	1		6		12	23		4	8				
	専門職学位課程	教職実践高度化専攻															14				1		
		計															14				1		
	博士課程	応用自然科学専攻								2													
医学専攻						2							2		1	14							
黒潮圏総合科学専攻													1		3								
計					2		2						3		4	14							
総計				1	1	2	32	1	17		4	1		9		30	37		4	9			

注 1. 「医療・福祉」に研修医を含む。
 2. 秋季卒業者・早期卒業者を含む。
 3. 就職者に「一時的な仕事に就いた者」11名を除く(学部8名、大学院3名)
 4. 博士課程の満期退学者は含まない。

Note 1. "Healthcare" includes doctors in training.
 2. Autumn graduates and early graduates are included
 3. Eleven students (eight undergraduates and three graduates) that obtained temporary jobs are not counted as job winners.
 4. Those who completed doctoral programs without doctoral degrees are not included.

附属学校児童等数

Number of Pupils at Affiliated Schools and Kindergarten

(令和 4. 5. 1現在) (as of May 1, 2022)

区分 Classification	定員 Capacity	学級数 Classes	現員 Current Number						合計 Total	
			1年 1st Grade	2年 2nd Grade	3年 3rd Grade	4年 4th Grade	5年 5th Grade	6年 6th Grade		
附属小学校 Affiliated Elementary School	678	21 (複式3を含む)	106	108	106	107	107	107	641	
附属中学校 Affiliated Junior High School	420	12	140	138	139				417	
附属特別支援学校 Affiliated Special Education School	小学部 Elementary	18 (複式)	3 (複式)	3	3	3	3	3	3	18
	中学部 Junior	18	3	6	6	6				18
	高等部 Senior	24	3	8	8	8				24
附属幼稚園 Affiliated Kindergarten	3年保育 3-year-care	124	5	3歳児 3-year-olds		4歳児 4-year-olds		5歳児 5-year-olds		88
	2年保育 2-year-care			21 (1クラス)	38 (2クラス)	29 (2クラス)				



附属幼稚園



附属小学校



附属中学校

附属特別支援学校 就労支援施設
菓子工房 hocco sweets (ホッコスイーツ)

附属小学校

はじめに

組織・役員等

学部・大学院

保健管理
センター学内共同教育
研究施設共同利用・
共同研究拠点

教職員・学生

国際交流

地域連携

財
務

キャンパス

国際交流

International Exchange

外国人留学生在籍状況

Number of International Students

(令和 4. 5. 1 現在) (as of May 1, 2022)

項目 Details 国名・地域名 Countries and Regions		国費 Mext Scholarship									私費 Privately Financed									合計 Total		総計 Grand-Total
		学部 Undergraduate		修士 Master's		博士 Doctorate		研究生等 Research Student			学部 Undergraduate		修士 Master's		博士 Doctorate		研究生等 Research Student			計 Total		
		男 Men	女 Women	男 Men	女 Women	男 Men	女 Women	男 Men	女 Women	計 Sub-Total	男 Men	女 Women	男 Men	女 Women	男 Men	女 Women	男 Men	女 Women	計 Sub-Total			
																				男 Men	女 Women	
アジア Asia	インド India					1			1					1					1	2	2	
	インドネシア Indonesia													1	1	3	5	1	4	5		
	スリランカ Sri Lanka									1				1					2	2	2	
	タイ Thailand							1	1											1	1	
	ネパール Nepal					1			1					3					3	4	4	
	バングラデシュ Bangladesh					3			3					2					2	5	5	
	フィリピン Philippines			1		2	4		7					1					1	3	5	8
	ベトナム Vietnam										1									1	1	1
	マレーシア Malaysia										6	5			1				12	6	6	12
	ミャンマー Myanmar						1		1												1	1
	韓国 South Korea		1						1	4	1	1							6	5	2	7
	台湾 Taiwan										1								1		1	1
中国 China									8	5	6	5		2	5	5	36	19	17	36		
アフリカ Middle East Africa	イラン Iran													1				1		1	1	
	ガーナ Ghana					1		1						2				2	3		3	
	カメルーン Cameroon											1						1	1		1	
総計 Grand-Total			1	1		8	5	1	16	18	14	8	5	8	7	6	8	74	49	41	90	
学部 Faculties	人文社会科学部 Humanities and Social Sciences									5	9				3	2	19	8	11	19		
	教育学部 Education							1	1						2		2	2	1	3		
	理工学部 Science and Technology									10	3						13	10	3	13		
	医学部 Medical School		1						1											1	1	
	農林海洋科学部 Agriculture and Marine Science									3	1						4	3	1	4		
	地域協働学部 Regional Collaboration														1	3	4	1	3	4		
	土佐さきがけプログラム TOSA Innovative Human Development Programs											1						1		1	1	
大学院総合人間自然科学研究科 Graduate School of Integrated Arts and Sciences	人文社会科学専攻 Humanities and Social Sciences Program												4	3			7	4	3	7		
	教育学専攻 Education Program												1	1		3	5	1	4	5		
	理工学専攻 Science and Technology Program											1					1	1		1		
	医科学専攻 Medical Science Program																					
	看護学専攻 Nursing Science Program																					
	農林海洋科学専攻 Agriculture and marine Science Program				1				1				2	1			3	3	1	4		
	地域協働学専攻 Regional Collaboration Program																					
	応用自然科学専攻 Applied Science Program						1		1										1		1	
	医学専攻 Medicine Program						3		3					2	2		4	5	2	7		
	黒潮圏総合科学専攻 Kuroshio Science Program						3	4	7						2		2	3	6	9		
愛媛大学大学院連合農学研究科 The United Graduate School of Agricultural Sciences, Ehime University					1	1		2					6	3		9	7	4	11			
総計 Grand-Total			1	1		8	5	1	16	18	14	8	5	8	7	6	8	74	49	41	90	

大学間協定

University Level Cooperating Agreements

(令和 4. 5. 1現在) (as of May 1, 2022)

国名・地域名 Countries and Regions	大学名 Overseas Institutions	学術交流 Academic Exchange	学生交流 Student Exchange	締結年月日 Date Concluded
インドネシア Republic of Indonesia	ブラビジャヤ大学 Brawijaya University	○	○	2003年 2月28日 Feb. 28, 2003
	ボゴール農業大学 IPB University	○	○	2007年 3月 1日 Mar. 01, 2007
	スリウィジャヤ大学 Sriwijaya University	○		2008年 3月11日 Mar. 11, 2008
	タンジュンプラ大学 Tanjungpura University	○	○	2010年 2月 1日 Feb. 01, 2010
	リア外国語大学ジャカルタ校 Sekolah Tinggi Bahasa Asing LIA Institute of Foreign Languages	○	○	2018年 1月 2日 Jan. 02, 2018
韓国 Republic of Korea	韓瑞大学校 Hanseong University	○	○	2003年 7月23日 Jul. 23, 2003
	金剛大学校 Geumgang University	○	○	2008年12月 9日 Dec. 09, 2008
	白石大学校 Baekseok University	○	○	2010年 3月25日 Mar. 25, 2010
	明知大学校 Myongji University	○	○	2013年 1月 3日 Jan. 03, 2013
	国立慶尚大学校 Gyeongsang National University	○	○	2013年 3月 4日 Mar. 04, 2013
	東国大学校 Dongguk University	○	○	2013年 7月 3日 Jul. 03, 2013
タイ Kingdom of Thailand	コンケン大学 Khon Kaen University	○	○	1997年 3月27日 Mar. 27, 1997
	カセサート大学 Kasetsart University	○	○	2000年 5月 1日 May 01, 2000
	チェンマイ大学 Chiang Mai University	○		2013年 2月12日 Feb. 12, 2013
	タマサート大学 Thammasat University	○	○	2013年 8月20日 Aug. 20, 2013
	ラジャマンガラ工科大学スリヴィジャヤ校 Rajamangala University of Technology Srivijaya	○		2018年12月28日 Dec. 28, 2018
台湾 Taiwan	国立中山大学 National Sun Yat-sen University	○	○	2007年 5月14日 May 14, 2007
	東海大学 Tunghai University	○	○	2007年10月18日 Oct. 18, 2007
	中国文化大学 Chinese Culture University	○	○	2010年 1月20日 Jan. 20, 2010
	国立東華大学 National Dong Hwa University	○	○	2013年 8月27日 Aug. 27, 2013
	国立高雄科技大学 National Kaohsiung University of Science and Technology	○	○	2019年12月1日 Dec. 01, 2019
中国 People's Republic of China	揚州大学 Yangzhou University	○		1997年 3月10日 Mar. 10, 1997
	安徽大学 Anhui University	○	○	2002年 5月21日 May 21, 2002
	陝西科技大学 Shaanxi University of Science & Technology	○	○	2003年 5月15日 May 15, 2003
	瀋陽薬科大学 Shenyang Pharmaceutical University	○	○	2005年 5月12日 May 12, 2005
	河南大学 Henan University	○	○	2006年 4月10日 Apr. 10, 2006
	天津師範大学 Tianjin Normal University	○	○	2006年12月28日 Dec. 28, 2006
	佳木斯大学 Jiamusi University	○	○	2008年 3月24日 Mar. 24, 2008
	南京航空航天大学 Nanjing University of Aeronautics and Astronautics	○	○	2009年11月12日 Nov. 12, 2009
	上海海洋大学 Shanghai Ocean University	○	○	2010年10月15日 Oct. 15, 2010

はじめに

組織・役員等

学部・大学院

センター
保健管理学内共同教育
研究施設共同利用・
共同研究拠点

教職員・学生

国際交流

地域連携

財務

キャンパス

はじめに

組織・役員等

学部・大学院

保健管理
センター

学内共同教育
研究施設

共同利用・
共同研究拠点

教職員・学生

国際交流

地域連携

財務

キャンパス

国名・地域名 Countries and Regions	大学名 Overseas Institutions	学術交流 Academic Exchange	学生交流 Student Exchange	締結年月日 Date Concluded
中国 People's Republic of China	常州大学 Changzhou University	○	○	2011年12月19日 Dec. 19, 2011
	北京聯合大学 Beijing Union University	○	○	2013年3月11日 Mar. 11, 2013
	北京外国語大学 Beijing Foreign Studies University	○	○	2013年6月21日 Jun. 21, 2013
	東北大学秦皇島分校 Northeastern University at Qinhuangdao	○	○	2015年4月15日 Apr. 15, 2015
フィリピン Republic of the Philippines	フィリピン大学 University of the Philippines	○	○	2005年11月24日 Nov. 24, 2005
	ビコール大学 Bicol University	○	○	2006年3月31日 Mar. 31, 2006
	バルティド州立大学 Partido State University	○	○	2017年12月18日 Dec. 18, 2017
	カタンドゥアネス州立大学 Catanduanes State University	○	○	2019年6月3日 Jun. 03, 2019
	バタンガス 州立大学 Batangas State University	○	○	2020年3月16日 Mar. 16, 2020
ベトナム Socialist Republic of Viet Nam	ハノイ科学大学 VNU University of Science	○	○	2002年7月2日 Jul. 02, 2002
	ハノイ国立教育大学 Hanoi National University of Education	○	○	2006年1月6日 Jan. 06, 2006
	ハノイ科学工業大学 Hanoi University of Science and Technology	○	○	2012年11月1日 Nov. 01, 2012
	タイグエン大学 Thai Nguyen University	○	○	2015年3月25日 Mar. 25, 2015
	ビン大学 Vinh University	○	○	2018年3月29日 Mar. 29, 2018
マレーシア Malaysia	マレーシアプトラ大学 Universiti Putra Malaysia	○	○	2007年5月18日 May 18, 2007
	マレーシアサラワク大学 Universiti Malaysia Sarawak	○	○	2009年11月24日 Nov. 24, 2009
バーレーン Kingdom of Bahrain	アイルランド王立外科医学院バーレーン医科大学 Royal College of Surgeons in Ireland, Medical University of Bahrain	○	○	2013年3月21日 Mar. 21, 2013
ガーナ Republic of Ghana	ガーナ大学 University of Ghana	○	○	2015年9月9日 Sep. 09, 2015
オーストラリア Commonwealth of Australia	クイーンズランド大学 The University of Queensland	○	○	1980年10月1日 Oct. 01, 1980
	ロイヤルメルボルン工科大学 RMIT University	○	○	2019年8月28日 Aug. 28, 2019
アメリカ合衆国 United States of America	カリフォルニア州立大学フレズノ校 California State University, Fresno	○	○	2009年10月22日 Oct. 22, 2009
	ロードアイランド大学 The University of Rhode Island	○	○	2015年6月17日 Jun. 17, 2015
ブラジル Federative Republic of Brazil	南マットグロッソ連邦大学 The Federal University of Mato Grosso do Sul	○	○	2012年3月13日 Mar. 13, 2012
メキシコ United Mexican States	国立ポリテク工科大学 応用研究所, サルティジョ校 Research Center for Advanced Studies of the National Polytechnical Institute, Saltillo Campus	○	○	2003年9月8日 Sep. 08, 2003
	サルティジョ工科大学 Technological Institute of Saltillo	○	○	2003年9月9日 Sep. 09, 2003
チェコ Czech Republic	南ボヘミア大学 University of South Bohemia in Ceske Budejovice	○	○	1999年6月23日 Jun. 23, 1999
	チェコ科学アカデミー生物学センター Biology Centre, Czech Academy of Sciences	○	○	1999年6月24日 Jun. 24, 1999
ノルウェー Kingdom of Norway	インランドノルウェー応用科学大学 Inland Norway University of Applied Sciences	○	○	2017年12月22日 Dec. 22, 2017
ポーランド Republic of Poland	クラクフ工科大学 Cracow University of Technology	○	○	2019年11月29日 Nov. 29, 2019
カザフスタン Republic of Kazakhstan	カザフ国立大学 Al-Farabi Kazakh National University	○	○	2018年2月27日 Feb. 27, 2018

部局間協定 Department Level Cooperating Agreements

(令和 4.5.1 現在) (as of May 1, 2022)

国名・地域名 Countries and Regions	大学名 Overseas Institutions	学術交流 Academic Exchange	学生交流 Student Exchange	締結年月日 Date Concluded
人文社会科学部 Faculty of Humanities and Social Sciences				
韓国 Republic of Korea	釜山外国語大学校 Busan University of Foreign Studies	○	○	2007年3月8日 Mar. 08, 2007
台湾 Taiwan	高雄大学人文社会科学部 College of Humanities and Social Sciences, National University of Kaohsiung	○	○	2016年9月21日 Sep. 21, 2016
	開南大学 Kainan University	○	○	2016年11月29日 Nov. 29, 2016
	淡江大学外国語文学部 College of Foreign Languages and Literatures, Tamkang University	○	○	2019年8月3日 Aug. 3, 2019
中国 People's Republic of China	天津科技大学経済与管理学院 Department of Economics and Management of Tianjin University of Science and Technology	○		2008年4月4日 Apr. 04, 2008
	北京語言大学 Beijing Language and Culture University	○	○	2017年3月9日 Mar. 09, 2017
スウェーデン Kingdom of Sweden	イエーテボリ大学人文学部 Faculty of Humanities, University of Gothenburg	○	○	2021年2月22日 Feb. 22, 2021
教育学部 Faculty of Education				
台湾 Taiwan	樹人医歯管理専科学校 Shu-Zen Junior College of Medicine and Management	○	○	2018年1月9日 Jan. 09, 2018
モンゴル Mongolia	モンゴル・ロシア共同学校 Mongolian Russian Joint School	○	○	2012年6月5日 Jun. 05, 2012
オーストリア Republic of Austria	ウィーン大学教員教育センター Centre for Teacher Education, University of Vienna	○		2019年12月5日 Dec. 05, 2019
スウェーデン Kingdom of Sweden	イエーテボリ大学人文学部 Faculty of Humanities, University of Gothenburg	○	○	2021年2月22日 Feb. 22, 2021
チェコ Czech Republic	パレストラ体育スポーツ大学 University of Physical Education and Sport PALESTRA in Prague	○	○	2016年1月26日 Jan. 26, 2016
デンマーク Kingdom of Denmark	ユニバーシティ・カレッジ・コペンハーゲン University College Copenhagen	○	○	2016年8月15日 Aug. 15, 2016
	オーフス大学教養学部デンマーク学校教育研究所 The Danish School of Education Faculty of Arts, Aarhus University	○		2016年9月22日 Sep. 22, 2016
フィンランド Republic of Finland	ユバスキュラ大学教育学部 Faculty of Education, University of Jyväskylä	○	○	2015年12月10日 Dec. 10, 2015
	ザカリアス・トベリウス学校 Zacharias Topeliuskolan	○		2020年7月8日 Jul. 08, 2020
理工学部 Faculty of Science and Technology				
インドネシア Republic of Indonesia	シアアラ大学数学・自然科学部 Faculty of Mathematics and Natural Sciences, Syiah Kuala University	○		2018年9月7日 Sep. 07, 2018
オーストラリア Commonwealth of Australia	モナッシュ大学理学部 Faculty of Science, Monash University	○		2019年3月8日 Mar. 08, 2019
イタリア Republic of Italy	パドバ大学理学部 Faculty of Sciences, University of Padova	○		2010年1月20日 Jan. 20, 2010
医学部 Medical School				
タイ Kingdom of Thailand	ソンクラーク・ナカリン大学医学部 Faculty of Medicine, Prince of Songkla University	○	○	2017年7月27日 Jul. 27, 2017
台湾 Taiwan	国立台湾大学医学部 College of Medicine, National Taiwan University	○	○	2011年10月11日 Oct. 11, 2011
中国 People's Republic of China	首都医科大学口腔医学院 School of Stomatology, Capital Medical University	○		2004年10月28日 Oct. 28, 2004
アメリカ合衆国 United States of America	ハワイ大学医学部 University of Hawaii, John A. Burns School of Medicine	○	○	2010年2月10日 Feb. 10, 2010
ウズベキスタン Republic of Uzbekistan	タシュケント国立歯科大学 Tashkent State Dental Institute	○	○	2019年5月2日 May. 02, 2019
カザフスタン Republic of Kazakhstan	セメイ国立医科大学 Semey State Medical University	○	○	2018年2月21日 Feb. 21, 2018
農林海洋学部 Faculty of Agriculture and Marine Science				
タイ Kingdom of Thailand	タイ農業局 Department of Agriculture, Ministry of Agriculture and Cooperatives, Thailand	○		2018年4月24日 Apr. 24, 2018
中国 People's Republic of China	浙江大学生物系統工程及び食品科学学院 School of Biosystems Engineering and Food Science, Zhejiang University	○	○	2011年4月18日 Apr. 18, 2011
バングラデシュ People's Republic of Bangladesh	シェレバングラ農科大学 Sher-e-Bangla Agricultural University	○	○	2012年10月8日 Oct. 08, 2012
ブータン Kingdom of Bhutan	ブータン王国農業局 Department of Agriculture, Ministry of Agriculture and Forests, Royal Government of Bhutan	○		2019年8月26日 Aug. 26, 2019
オーストラリア Commonwealth of Australia	モナッシュ大学理学部 Faculty of Science, Monash University	○		2019年3月8日 Mar. 08, 2019
チェコ Czech Republic	チェコ共和国科学アカデミー微生物学研究所 Institute of Microbiology of the Czech Academy of Sciences	○		2017年8月9日 Aug. 09, 2017
地域協働学部 Faculty of Regional Collaboration				
イタリア Republic of Italy	ラクイラ大学土木建設建築環境工学部 Department of Civil, Construction-Architectural and Environmental Engineering, University of L'Aquila	○	○	2018年6月18日 Jun. 18, 2018
海洋コア総合研究センター Center for Advanced Marine Core Research				
韓国 Republic of Korea	韓国地質資源研究院石油海洋資源部 Petroleum & Marine Division of Korea Institute of Geoscience and Mineral Resources	○		2007年8月8日 Aug. 08, 2007
アイスランド Republic of Iceland	アイスランド大学地球科学研究所 Institute of Earth Sciences, University of Iceland	○		2018年4月4日 Apr. 04, 2018
総合科学系黒潮園科学部門 Kuroshio Science Unit, Multidisciplinary Science Cluster				
フィリピン Republic of the Philippines	フィリピン農業省漁業・水産資源局第2地域支所 Regional Office No.2, Bureau of Fisheries and Aquatic Resources, Department of Agriculture	○		2007年8月24日 Aug. 24, 2007

その他 Other Agreements

(令和 4.5.1 現在) (as of May 1, 2022)

協定 Agreement	締結機関名 Institutions	内容 Content	締結年月日 Date Concluded
熱帯農業に関する SUIJI (Six University Initiative Japan Indonesia) コンソーシアム協定書 SUIJI (Six University Initiative Japan Indonesia) Consortium for Sustainable Agriculture in Tropics	<インドネシア> <Republic of Indonesia> ガジャマダ大学 Universitas Gadjah Mada ボゴール農業大学 IPB University ハサヌディン大学 Hasanuddin University <日本> <Japan> 愛媛大学 Ehime University 香川大学 Kagawa University 高知大学 Kochi University	学術交流及び学生交流 Academic and Student Exchange	2011年3月6日 Mar. 6, 2011

はじめに

組織・役員等

学部・大学院

保健管理
センター

学内共同教育
研究施設

共同利用・
共同研究拠点

教職員・学生

国際交流

地域連携

財務

キャンパス

地域連携

Inter-Regional Associations

地方自治体との連携協定 (高知県及び15市町村)

Cooperative Agreements with Local Communities (Kochi Prefecture and 15 Municipalities)

地方自治体と相互に連携し、地域の活性化と振興等に寄与するため協定を締結しています。
Kochi University has concluded cooperative agreements with several local offices to contribute to the progress and promotion of the local community.

はじめに

組織・役員等

学部・大学院

保健管理
センター

学内共同教育
研究施設

共同利用・
拠点

教職員・学生

国際交流

地域連携

財務

キャンパス

協定内容

Contents of the Agreement



大学法人高知大学と梶原町の連携事業に関する協定締結

梶原町との連携事業に関する協定締結

高知市

Kochi City

平成18年3月28日締結

Concluded March 28, 2006

新しい地域社会の創造に向けて

高知大学と高知市は、それぞれが構築してきた知識及び経験を相互に提供することにより、常に総合性をもって、住民福祉の向上及び地域の発展並びに教育・研究の振興に寄与し、新しい地域社会の創造に貢献する。



高知大学・高知市共催公開講座

四万十市

Shimanto City

平成19年6月5日締結

Concluded June 5, 2007

高知大学と四万十市が構築してきた知識及び経験を提供し、具体的かつ実践的な活動を図る

- ① 四万十川・汽水域の環境保全に関する事業
- ② 内水面漁業の振興に関する事業
- ③ 学術情報及び講師派遣に関すること
- ④ 地域の発展及び創造に関すること
- ⑤ 高知大学の教育及び研究に関すること
- ⑥ その他目的を達成するために必要な事項

高岡郡 梶原町

Yusuhara-cho in Takaoka-gun

令和元年5月10日締結

Concluded May 10, 2019

梶原町職員1名を研修職員(自治体コーディネーター)として受け入れ 持続可能な“ゆずはらづくり”

- ① 梶原町総合振興計画第2期まち・ひと・しごと創生総合戦略
- ② 梶原高校魅力化
- ③ 多様な学びの機会の構築

幡多郡 黒潮町

Kuroshio-cho in Hata-gun

平成21年10月6日締結

Concluded Oct. 6, 2009

地域の活性化と振興に寄与

- ① 高知大学の教育及び研究に関すること
- ② 高知大学に在学する学生の地域学習及び研究機会の拡大に関すること
- ③ 黒潮町の計画等に関すること
- ④ 黒潮町の施策等に関すること
- ⑤ 農林水産業及び地域振興に関すること
- ⑥ その他目的を達成するために必要な事項

高岡郡 四万十町

Shimanto-cho in Takaoka-gun

平成27年3月30日締結

Concluded March 30, 2015

人財育成と産業振興に寄与 四万十町職員1名を研修職員(自治体連携コーディネーター)として受け入れ

- ① 人材の育成に関すること
- ② 産業の振興に関すること
- ③ 高知大学の教育及び研究に関すること
- ④ 高知大学に在学する学生の地域学習及び研究機会の拡大に関すること
- ⑤ 四万十町の計画等に関すること
- ⑥ 四万十町の施策等に関すること
- ⑦ その他目的を達成するために必要な事項



四万十町人財育成支援事業(サッカー教室)

須崎市

Susaki City

平成27年1月22日締結

Concluded Jan. 22, 2015

須崎市職員1名を研修職員(自治体連携コーディネーター)として受け入れ

- ① 人材の育成に関すること
- ② 地域産業の振興に関すること
- ③ 高知大学の教育及び研究に関すること
- ④ 高知大学に在学する学生の地域学習及び研究機会の拡大に関すること
- ⑤ 須崎市の計画等に関すること
- ⑥ 須崎市の施策等に関すること
- ⑦ その他目的を達成するために必要な事項

はじめに

組織・役員等

学部・大学院

健康管理センター

学内共同教育
研究施設

共同利用・共同研究拠点

教職員・学生

国際交流

地域連携

財務

キャンパス

高知県

Kochi Prefecture

平成24年12月13日締結

Concluded Dec.13, 2012

活力ある個性豊かな地域社会の形成と発展に寄与

- ①高知大学・高知県の有する知的資源、人的資源及び物的資源の活用に関する事
- ②高知大学・高知県が共同実施する事業に関する事
- ③その他目的を達成するために必要な事項に関する事

高知県教育委員会

Kochi Prefectural Board of Education

平成17年2月15日締結

Concluded Feb. 15, 2005

高知大学と高知県教育委員会の高大連携により、相互の交流を促進し、地域における教育の進展に寄与

- ①高校・大学の相互理解により、両者の接続を円滑にし教育効果の向上に寄与
- ②特徴を生かし、学生のために協同で新しい教育方法の創造に寄与
- ③共同研究、協同実践を通して、双方の教員の資質・能力(FD)の向上に寄与

土佐市

Tosa City

平成14年12月13日締結

Concluded Dec.13, 2002

地域の活性化と振興に寄与

- ①高知大学の教育及び研究に関する事
- ②高知大学に在学する学生の地域学習及び研究機会の拡大に関する事
- ③土佐市の計画等に関する事
- ④土佐市の施策等に関する事
- ⑤その他目的を達成するために必要な事項

長岡郡 大豊町

Otoyo-cho in Nagaoka-gun

平成15年8月12日締結

Concluded Aug.12, 2003

地域の活性化と振興に寄与

- ①高知大学の教育及び研究に関する事
- ②高知大学に在学する学生の地域学習及び研究機会の拡大に関する事
- ③大豊町の計画等に関する事
- ④大豊町の施策等に関する事
- ⑤その他目的を達成するために必要な事項

南国市

Nankoku City

平成14年11月27日締結

Concluded Nov. 27, 2002

地域の活性化と振興に寄与

- ①高知大学の教育及び研究に関する事
- ②高知大学に在学する学生の地域学習及び研究機会の拡大に関する事
- ③南国市の計画等に関する事
- ④南国市の施策等に関する事
- ⑤その他目的を達成するために必要な事項

香南市

Konan City

平成20年9月12日締結

Concluded Sep. 12, 2008

地域の活性化と振興に寄与

- ①高知大学の教育及び研究に関する事
- ②高知大学に在学する学生の地域学習及び研究機会の拡大に関する事
- ③香南市の計画等に関する事
- ④香南市の施策等に関する事
- ⑤農林水産業及び地域振興に関する事
- ⑥その他目的を達成するために必要な事項



中芸のゆずと森林鉄道日本遺産研究報告会

安芸郡 安田町

Yasuda-cho in Aki-gun

平成25年3月25日締結

Concluded March 25, 2013

地域の活性化と振興に寄与

- ①高知大学の教育及び研究に関する事
- ②高知大学に在学する学生の地域学習及び研究機会の拡大に関する事
- ③安田町の計画等に関する事
- ④安田町の施策等に関する事
- ⑤農林水産業及び地域振興(住民の福祉の向上等)に関する事
- ⑥その他目的を達成するために必要な事項

室戸市

Muroto City

平成17年8月9日締結

Concluded Aug. 9, 2005

地域の活性化と振興に寄与

- ①高知大学の教育及び研究に関する事
- ②高知大学に在学する学生の地域学習及び研究機会の拡大に関する事
- ③室戸市の計画等に関する事
- ④室戸市の施策等に関する事
- ⑤室戸海洋深層水の利活用に関する事
- ⑥その他目的を達成するために必要な事項

香美市

Kami City

平成15年4月10日締結

Concluded April 10, 2003

地域の活性化と振興に寄与

- ①高知大学の教育及び研究に関する事
- ②高知大学に在学する学生の地域学習及び研究機会の拡大に関する事
- ③香美市の計画等に関する事
- ④香美市の施策等に関する事
- ⑤その他目的を達成するために必要な事項

安芸郡 田野町

Tano-cho in Aki-gun

平成14年4月23日締結

Concluded April 23, 2002

地域における教育の進展に寄与

- ①教育情報の交流、分析と活用に関する事業
- ②共同研究及び受託研究に関する事業
- ③高知大学S・O・S教育開発研究に関する事業
- ④客員研究員に関する事業
- ⑤その他の目的を達成するために必要な事業

安芸郡 芸西村

Geisei-mura in Aki-gun

平成24年1月27日締結

Concluded Jan. 27, 2012

地域の活性化と振興に寄与

- ①高知大学の教育及び研究に関する事
- ②高知大学に在学する学生の地域学習及び研究機会の拡大に関する事
- ③芸西村の計画等に関する事
- ④芸西村の施策等に関する事
- ⑤農林水産業及び地域振興に関する事
- ⑥その他目的を達成するために必要な事項

はじめに

組織・役員等

学部・大学院

保健管理
センター

学内共同教育
研究施設

共同利用・
共同研究拠点

教職員・学生

国際交流

地域連携

財務

キャンパス

高知大学インサイド・コミュニティ・システム (KICS) 事業

KICS : Kochi University Inside Community System

「高知大学インサイド・コミュニティ・システム (KICS)」事業では、高知県が県内7カ所に設置する産業振興推進地域本部に高知大学サテライトオフィスを併設し、本学教員 (UBC : University Block Coordinator) を常駐させ、産業振興推進地域本部に常駐する高知県地域産業振興監と共に活動することで、県と大学が一体となって限なく地域と向き合い、地域と共に歩む役割を果たせる体制を構築します。
(高知大学インサイド・コミュニティ・システム(KICS) 事業ホームページ: <http://www.kochi-coc.jp/>)



まち・ひと・しごと創生 高知イノベーションシステム事業 (Tsi)

Kochi Innovation Project for Town, people and Jobs (Tsi)

「まち・ひと・しごと創生 高知イノベーションシステム」事業では、事業協働機関とともに、学生が地域を“知り”、地域と“会い”、仕事を“体験し”、“協働する”一連のプログラムを創出し、地域に対する深い理解と愛情を持った学生「地方創生推進士」を育成すると共に、企業の人材育成と産学官連携を促進するプログラムを構築することで雇用創出力と採用意欲を高め、県全体の産業振興にも貢献していきます。また、両プログラムを連動させ、学生に優れた社会教育機会を提供すると共に、「地方創生推進士」の県内企業との適切なマッチングを図ります。



(まち・ひと・しごと創生 高知イノベーションシステム事業ホームページ: <http://www.kochi-u.ac.jp/cersi/tsi>)

土佐フードビジネスクリエーター人材創出事業(土佐FBC)

Human Resource Development Project "Tosa Food Business Creator"

平成20年度～24年度に文部科学省補助事業として行われた土佐FBCでは、1期生～5期生のべ186名(学外教室含む)の修了生を地域に輩出しました。

平成25年度からは、高知県、高知県下の自治体、銀行及びJA等によるご支援のもと、継続・発展した事業(土佐FBC II)となり、平成29年度までの5年間で6～10期生のべ304名(学外教室含む)を輩出しています。

平成30年度(11期生)からは、土佐FBC IIIとして企業等における研究開発の基礎となる知識・技術力を有した食品産業従事者を養成するプログラムとして新たにスタートし、令和3年度は71名の担い手を輩出しました。



令和3年度土佐FBC開講式(オンラインで実施)

公開講座 令和3年度

Extension Courses 2021

出前公開講座実施自治体	参加人数	開設時間数	出前公開講座実施自治体	参加人数	開設時間数
四万十市	42	4.5	大月町	120	7.5
田野町	45	4.5	大豊町	77	6
北川村	24	3	四万十町	34	4.5



出前公開講座の様子

オープンクラス 令和元年度

Open Class 2019

● 授業を一般市民に公開

講座名	参加人数	講座数
オープンクラス第1学期	延べ 67	30
オープンクラス第2学期	延べ 66	32

※令和2年度から新型コロナウイルス感染拡大の影響により中止

財務 Finances

法人の財政 Corporation Finances

令和3事業年度決算

●貸借対照表

(令和4.3.31)
【単位：百万円】

科目	金額
■資産の部	
Ⅰ. 固定資産	55,656
1. 有形固定資産	54,246
2. 無形固定資産	108
3. 投資その他の資産	1,301
Ⅱ. 流動資産	12,300
現金及び預金	7,598
未収入金	1,050
その他流動資産	3,651
資産合計	67,957

科目	金額
■負債の部	
Ⅰ. 固定負債	16,689
Ⅱ. 流動負債	8,522
負債合計	25,211
■純資産の部	
Ⅰ. 資本金	26,485
Ⅱ. 資本剰余金	8,712
Ⅲ. 利益剰余金	7,547
純資産合計	42,745
負債純資産合計	67,957

●損益計算書

(令和3.4.1～令和4.3.31)
【単位：百万円】

科目	金額
経常費用	35,963
業務費	34,824
一般管理費	1,075
その他費用	64
経常収益	37,234
運営費交付金収益	10,113
学生納付金収益	3,208
附属病院収益	19,633
その他の収益	4,278
経常利益	1,271
臨時損失	82
臨時利益	494
当期純利益	1,683
教育研究運営改善積立金取崩額	13
前中期目標期間繰越積立金取崩額	-
当期総利益	1,697

注 1. 金額については、原則として百万円未満を切り捨てて記載しています。
2. 文部科学大臣の承認を受けるまでは、金額等の変更が生じることがあります。

令和4年度予算

●収入

【単位：百万円】

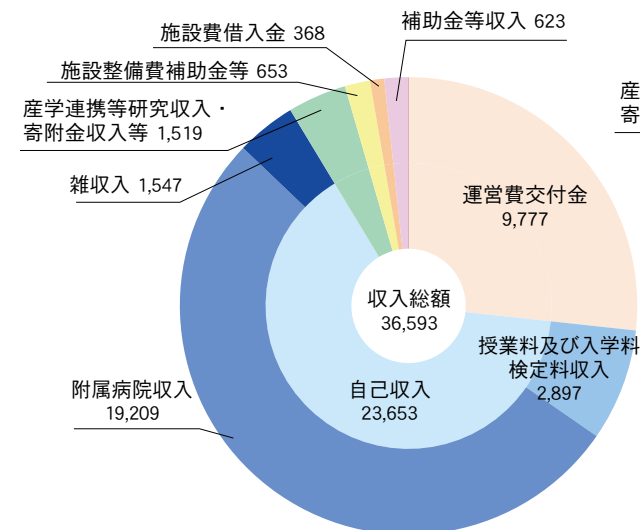

●支出

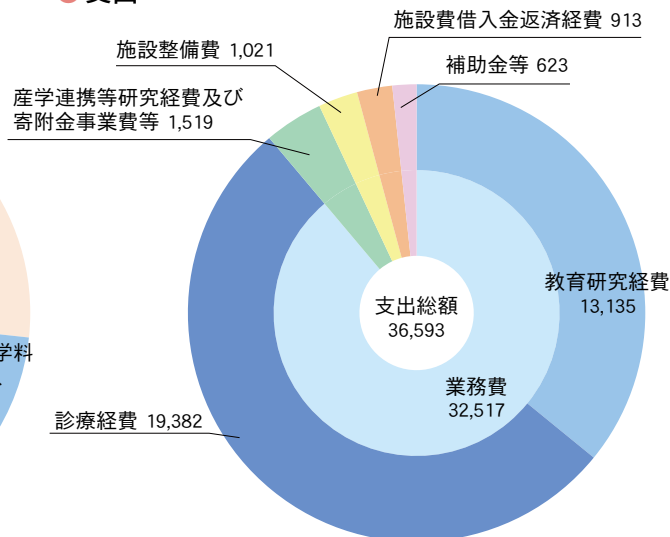

注 金額については、百万円未満を四捨五入して記載しています。

はじめに

組織・役員等

学部・大学院

保健管理
センター学内共同教育
研究施設共同利用・
共同研究拠点

教職員・学生

国際交流

地域連携

財務

キャンパス

運営費交付金の推移

【単位：百万円】

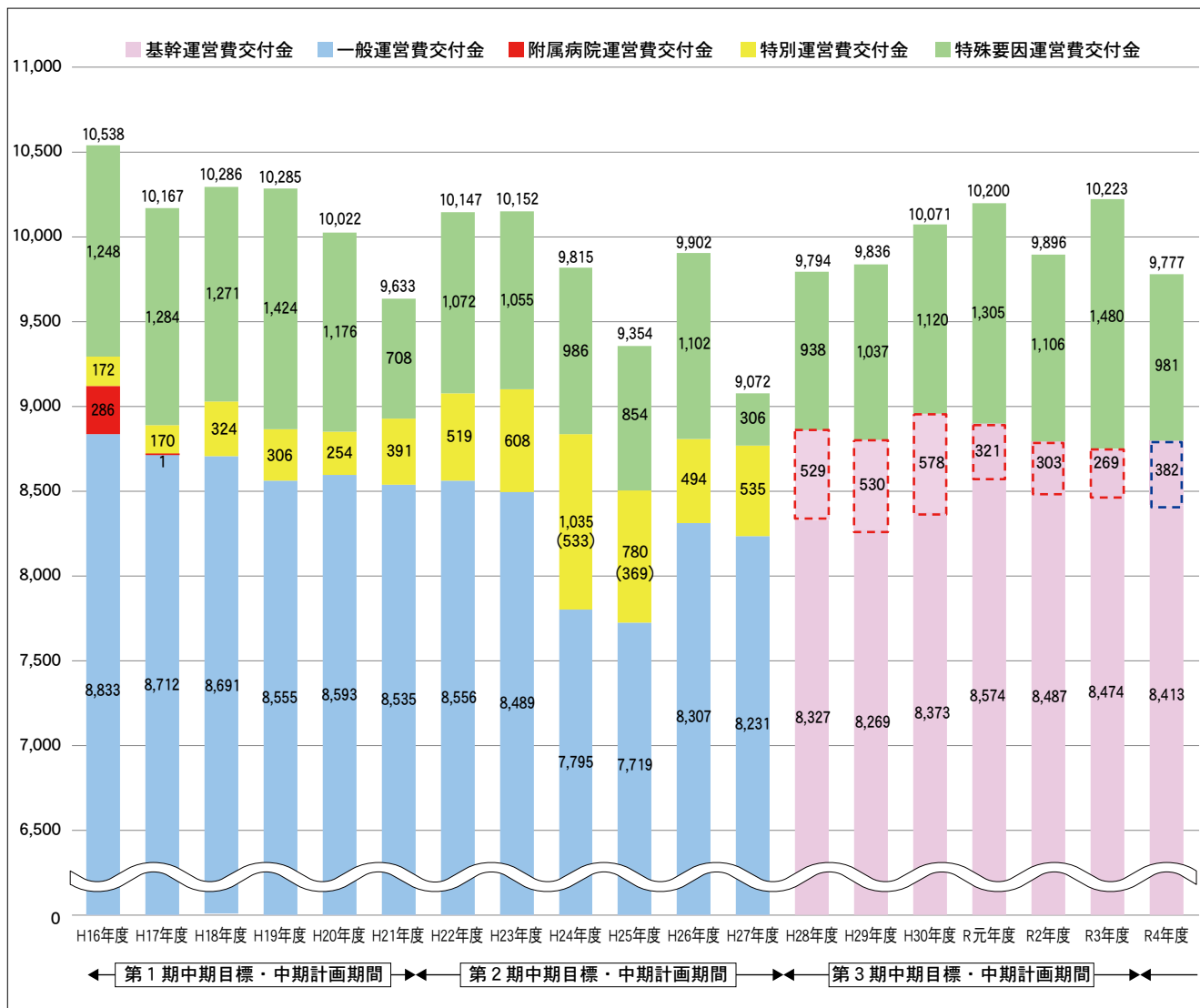

基幹運営費交付金……これまでの一般運営費交付金、特別運営費交付金の区分を見直し平成28年度から新設された経費。
 特殊要因運営費交付金……教職員の退職手当や建物新営・改修に伴う移転費、建物新営に伴う設備の購入費等に充当される経費。
 ※平成25年度一般運営費交付金における給与改定臨時特例法に基づく国家公務員と同等の給与削減相当額は、△691百万円。
 ※平成24年度及び平成25年度の特別運営費交付金のうち（ ）書は、復興関連事業分であり、内数である。
 ※平成28年度～令和3年度のは機能強化経費。令和4年度のはミッション実現加速化経費。
 ※平成30年度運営費交付金には、国立大学機能強化促進費（補助金）を組替計上。
 ※令和3年度までの運営費交付金は、補正予算等を含めたものである。

◆法人化以降の国立大学運営費交付金については、経営の効率化や教育研究の成果を最大化し、各大学の意識改革を促すことを目的として、毎年度、一定の係数がかけられている。
 なお、第4期中期目標期間の運営費交付金においては、各大学が係数により一定の金額を拠出した上で、その財源を評価等に基づき、基幹運営費交付金（ミッション実現加速化経費）に再配分する仕組みがとられている。

【高知大学の係数一覧】

平成17～21年度 : 効率化係数 △1.0%
 平成22年度 : 臨時的減額 △1.4%
 平成23～27年度 : 大学改革促進係数 △1.3%
 平成28～令和3年度 : 機能強化促進係数 △1.1%
 令和4年度～ : ミッション実現加速化係数 △1.2%

科学研究費助成事業 (科学研究費補助金 / 学術研究助成基金助成金)

Grant-in-Aid for Scientific Research

事業区分・研究種目名 Subjects for Research	令和3年度 2021	
	採択件数 Adopted Number	金額 Amount (thousand yen)
科学研究費補助金	新学術領域研究 (研究領域提案型) Scientific Research on Innovative Areas	2 24,148 千円
	基盤研究 (A) Scientific Research (A)	3 21,356
	基盤研究 (B) Scientific Research (B)	38 148,216
	奨励研究 Encouragement of Scientists	2 470
	研究成果公開促進費 (研究成果公开发表 (B)) Publication of Scientific Research Results	5 1,236
	特別研究員奨励費 JSPS Research Fellows	6 6,874
	小計 Sub-Total	56 202,300
学術研究助成基金助成金	基盤研究 (C) Scientific Research (C)	212 187,970
	挑戦的研究 (萌芽) Challenging Research (Exploratory)	18 36,925
	若手研究 Early-Career Scientists	67 61,008
	若手研究 (B) Young Scientists (B)	5 735
	国際共同研究加速基金 (国際共同研究強化 (B)) Fostering Joint International Research (B)	5 19,460
	小計 Sub-Total	307 306,098
合計 Total	363 508,398	

注 金額は実支出額。千円未満を四捨五入して記載。

外部資金受入状況

Available External Funds Received

項目 Details	令和3年度 2021	
	件数 Number	金額 Amount (thousand yen)
民間等との共同研究 Collaborative Research with Private Sectors	200	156,128 千円
受託研究 Sponsored Research	64	401,268
寄附金 Contribution Money	610	409,347
学術指導 Academic Consulting	10	1,729

注 金額については、千円未満を四捨五入して記載している。

● 科学研究費助成事業及び外部資金受入状況の推移

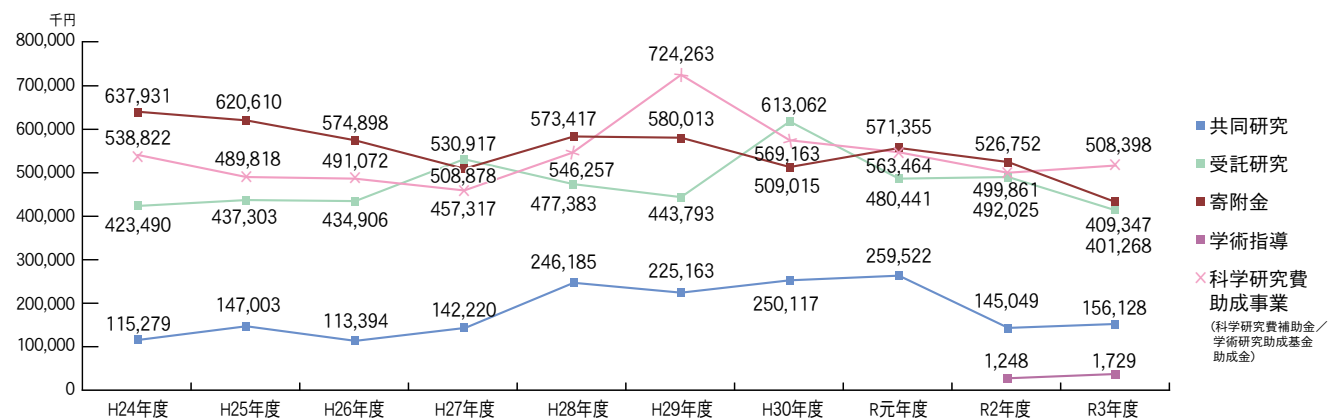

外部資金等採択状況

Adoption of Available External Funds

外部資金等採択状況

主なもののみ記載しています

● 環境省：子どもの健康と環境に関する全国調査 高知ユニットセンター（エコチル調査）

課題名	代表者	期間
子どもの健康と環境に関する全国調査 高知ユニットセンター（エコチル調査）	学長	平成22年度～令和8年度

● 国立研究開発法人科学技術振興機構（JST）：研究成果展開事業 共創の場形成支援 産学共創プラットフォーム共同研究推進プログラム（OPERA）

課題名	研究担当者	期間
低CO ₂ と低環境負荷を実現する微細層バイオリファイナーの創出に関する国立大学法人高知大学による研究開発	総合科学系黒潮圏科学部門 教授 平岡 雅規	平成30年度～令和5年度

● 国立研究開発法人科学技術振興機構（JST）：研究成果展開事業 研究成果最適展開支援プログラム（A-STEP）トライアウト

課題名	研究担当者	期間
完全閉鎖セル式水銀還元気化法を用いた簡易水銀測定キットの開発	総合科学系複合領域科学部門 講師 小崎 大輔	令和2年度～令和3年度

● 国立研究開発法人科学技術振興機構（JST）：研究成果展開事業 研究成果最適展開支援プログラム（A-STEP）トライアウトタイプ（標準）

課題名	研究担当者	期間
天敵ウイルスを利用したPOCT用迅速細菌検出技術の開発	総合科学系複合領域科学部門 教授 渡邊 茂	令和3年度
新しい画像診断を目的としたガス発生装置の作成とwith/postコロナへの応用	総合科学系複合領域科学部門 教授 津田 正史	令和3年度
抗菌・抗ウイルスと海洋生分解の両立を可能にする「メディシナルプラスチック部材」の創出	総合科学系生命環境医学部門 教授 芦内 誠	令和3年度

● 国立研究開発法人科学技術振興機構（JST）：研究成果展開事業 研究成果最適展開支援プログラム（A-STEP）トライアウトタイプ（実装加速）

課題名	研究担当者	期間
下水疫学「京都モデル」による無症状感染者を含めたCOVID-19感染状況の施設別モニタリング	自然科学系農学部門 准教授 井原 賢	令和3年度

● 国立研究開発法人科学技術振興機構（JST）：研究成果展開事業 研究成果最適展開支援プログラム（A-STEP）産学共同<育成型>

課題名	研究担当者	期間
嚙下音と筋電モニターにより「口から食べる」を支援する「嚙下計」の開発	医療学系臨床医学部門 教授 兵頭 政光	令和2年度～令和3年度

● 国立研究開発法人科学技術振興機構（JST）：研究成果展開事業 地域共創の場形成支援（COI-NEXT）<育成型>

課題名	研究担当者	期間
SAWACHI型健康社会共創拠点	医療学系連携医学部門 教授 菅沼 成文	令和3年度～令和4年度

● 国立研究開発法人日本医療研究開発機構（AMED）：認知症研究開発事業

課題名	研究担当者	期間
血液バイオマーカーと神経画像検査によるBPSDの生物学的基盤の解明、および認知症者の層別化に基づいたBPSDケア・介入手法の開発研究	医療学系臨床医学部門 教授 数井 裕光	令和3年度～令和7年度

● 国立研究開発法人新エネルギー・産業技術総合開発機構（NEDO）：NEDO先導研究プログラム/未踏チャレンジ2050

課題名	研究担当者	期間
二酸化炭素回収と資源化の複合化技術開発（研究項目：吸着した二酸化炭素の選択的変換技術の開発）	総合科学系複合領域科学部門 講師 小河 脩平	令和2年度～令和5年度

● 国立研究開発法人新エネルギー・産業技術総合開発機構（NEDO）：官民による若手研究者発掘支援事業 マッチングサポートフェーズ

課題名	研究担当者	期間
持続可能な環境保全に貢献する新規アンチエイジング化粧品素材の開発	総合科学系複合領域科学部門 准教授 難波 卓司	令和3年度～令和4年度

● 高知県：高知県ネクスト次世代型施設園芸農業推進事業費補助金

課題名	事業責任者	期間
IoT（Internet of Plants）が導く「Next次世代型施設園芸農業」への進化	理事（地域連携・国際連携・広報担当） 受田 浩之	平成30年度～令和4年度

● 高知県：高知県産学官連携産業創出研究推進事業

課題名	研究担当者	期間
海中現場ラマン分光装置開発から創（はじ）める水中レーザー産業への種蒔き	総合科学系複合領域科学部門 教授 岡村 慶	令和元年度～令和3年度

● 公益財団法人全国競馬・畜産振興会：公益財団法人全国競馬・畜産振興会畜産振興事業

課題名	研究担当者	期間
褐毛和種高知系の肉質・ブランド力強化事業	総合科学系生命環境医学部門 准教授 松川 和嗣	令和3年度～令和5年度

はじめに
組織・役員等
学部・大学院
保健管理センター
学内共同教育
共同研究拠点
教職員・学生
国際交流
地域連携
財務
キャンパス

厚生施設

Welfare Facilities

厚生施設

Welfare Facilities

● 学生寮 Dormitories (令和 4. 5. 1 現在) (as of May 1, 2022)

区分 Classification	定員 Capacity	現員 Current Number
南溟寮 (男子) Nanmei Ryo (Men)	242	101
日章寮 (男子) Nissho Ryo (Men)	60	47
かつら寮 (女子) Katsura Ryo (Women)	60	30
ときわ寮 (女子) Tokiwa Ryo (Women)	82	54
留学生寄宿舎 (世帯) Foreign Student Dormitory (Family Apartment)	3	3

● ^{おうち} 檣クラブ学生ラウンジ「ほっとステーション」 “HOT STATION” OUCHI CLUB Student Lounge (非常勤講師宿泊所内 1 階学生スペース 191㎡)

施設内容

学生ラウンジ (2 室)、
談話スペース

● 学生会館 (2,378㎡) Student Union Hall

区分 Classification	施設内容
社交施設 (140㎡) Social Facilities	共同談話室
課外活動施設 (188㎡) Extracurricular Activity Facilities	集会室 (3 室)、和室 (2 室)
福利施設 (1,422㎡) Welfare Facilities	食堂、厨房、喫茶、売店、書籍店
附属施設 (628㎡) Affiliated Facilities	共用会議室、談話スペース、事務室、倉庫、その他

● 医学部学生会館 (1,170㎡) Medical School Student Union Hall

区分 Classification	施設内容
福利施設等 (769㎡) Welfare Facilities	食堂、厨房、売店 (1 ヶ所)、ロビー、その他
研修室 (401㎡) Training Room	研修室、学習室 (7 室)、和室

● 農林海洋科学部福利厚生施設 (1,039㎡) Faculty of Agriculture and Marine Sciences Student Union Hall

区分 Classification	施設内容
社交施設 (151㎡) Social Facilities	多目的ルーム
福利施設等 (888㎡) Welfare Facilities	事務室、食堂、厨房、売店、休憩室、倉庫、その他

● 国際交流会館 (1,840㎡) International Halls

区分 Classification	施設内容	
岡豊キャンパス (938㎡) Oku Campus	単身・共用棟 (305㎡) Single Rooms・Hall	管理人室、多目的室、和室、単身者室 (8 室)
	世帯棟 (633㎡) Double Rooms and Family Apartments	夫婦室 (9 室)、家族室 (3 室)
物部キャンパス (農林海洋科学部) (902㎡) Monobe Campus (Faculty of Agriculture and Marine Sciences)	事務室、多目的室、単身室 (10 室)、夫婦室 (5 室)、家族室 (5 室)	

はじめに

組織・役員等

学部・大学院

保健管理センター

学内共同教育
研究施設共同利用・
共同研究拠点

教職員・学生

国際交流

地域連携

財務

キャンパス

体育・課外活動施設

Sports and Extracurricular Activity Facilities

体育施設

Sports Facilities

施設 Facilities	キャンパス区分 Campus	施設の概要
体育館等 Gymnastic Facilities	朝倉 Asakura	体育館 (1,543㎡)、附属特別支援学校体育館 (661㎡)、柔・剣道場 (576㎡)、弓道場 (90㎡)、南体育館 (1,094㎡)、トレーニング室 (292㎡)
	岡豊 Okō	体育館 (1,080㎡)、武道場 (363㎡)、弓道場 (133㎡)
	物部 Monobe	体育館 (1,077㎡)
	小津 Ozu	附属小学校体育館 (949㎡)、附属中学校講堂 (737㎡)、附属中学校体育館 (896㎡)
運動場 Athletic Grounds	朝倉 Asakura	陸上競技場 (18,723㎡)、運動場 (10,506㎡)、附属特別支援学校運動場 (2,077㎡)、運動場 (4,263㎡)
	岡豊 Okō	陸上競技場 (14,440㎡)
	物部 Monobe	運動場 (15,892㎡)
	小津 Ozu	附属小学校運動場 (8,814㎡)、附属中学校運動場 (13,705㎡)、附属幼稚園運動場 (1,293㎡)
球技コート (屋外) Outdoor Courts	朝倉 Asakura	テニスコート 7面
	岡豊 Okō	テニスコート 5面
	物部 Monobe	テニスコート 3面
	小津 Ozu	テニスコート 3面 (附中)
水泳プール Swimming Pools	朝倉 Asakura	50m 6コース・25m 4コース 1基 25m 5コース・小プール 1基 (附特)
	岡豊 Okō	50m 7コース 1基
	小津 Ozu	25m 8コース 1基 (附中)、25m 6コース 1基 (附小)
艇庫 Boat Warehouse	吉川 Yoshikawa	艇庫 (164㎡)

課外活動施設

Extracurricular Activity Facilities

施設 Facilities	キャンパス区分 Campus	施設の概要
課外活動共用施設 (2,428㎡) Extracurricular Facilities	朝倉 (1,828㎡) Asakura	共用室 (1,158㎡)、シャワー室 (37㎡)、卓球練習場 (212㎡)、器具室 (59㎡)、暗室 (6㎡)、その他 (356㎡)
	岡豊 (600㎡) Okō	共用室 (300㎡)、器具室 (143㎡)、音楽系共用室 (120㎡)、シャワー室 (23㎡)、暗室 (14㎡)
合宿研修施設 (108㎡) Training Facilities	朝倉 (108㎡) Asakura	合宿研修室 (30㎡)、宿泊室 (66㎡)、その他 (12㎡)

はじめに

組織・役員等

学部・大学院

保健管理
センター

学内共同教育
研究施設

共同利用・
共同研究拠点

教職員・学生

国際交流

地域連携

財務

キャンパス

土地・建物

Land and Buildings

区分 Divisions		土地 Land	建物(延べ) Buildings	所在地 Location
朝倉キャンパス Asakura Campus	本部管理棟 Central Administration	145,419	2,316	高知市曙町二丁目5-1 2-5-1 Akebono-cho, Kochi-shi
	人文社会科学部・自律学習支援センター Faculty of Humanities and Social Sciences, Open-Access Center for Self-regulated Independent Study		5,976	
	教育学部・教職実践高度化専攻附属学校教育研究センター Faculty of Education and Program for Advanced Professional Development in Teacher Education, School Education Research Center		11,501	
	理工学部 Faculty of Science and Technology		9,557	
	実験系総合研究棟・理工学部1号館 Multi-disciplinary Research Laboratories・Faculty of Science and Technology Building No. 1		5,844	
	共通教育・学生サービスセンター General Education, Center for Student Services		7,604	
	メディアの森(学術情報基盤図書館) Media Forest, Library and Information Technology		7,675	
	総合研究棟 Center for Integrated Research		3,164	
	保健管理センター Health Service Center		403	
	国際連携推進センター Center for International Collaboration		453	
	体育施設 Gymnastics Facilities		2,650	
	福利厚生施設 Welfare Facilities		3,084	
	非常勤講師宿泊所 Accommodation for Part-time Instructor		580	
	その他 Other		3,933	
	教育学部附属特別支援学校 Special Education School Affiliated to the Faculty of Education		3,436	
朝倉南運動場及び体育館 Asakura Athletic Ground and Gymnasium	1,094	14,099	高知市朝倉本町二丁目17-47 2-17-47 Asakura Honmachi, Kochi-shi	
理工学部附属高知地震観測所 Kochi Earthquake Observatory	527			
理工学部附属水熱化学実験所 Research Laboratory of Hydrothermal Chemistry	1,542			
次世代地域創造センター Center for Regional Sustainability and Innovation (CeRSI)	1,144			
教育学部附属特別支援学校園圃 Field of Special Education School Affiliated to the Faculty of Education	0			
計 Sub-Total	159,518	72,483		
岡豊キャンパス Okoyama Campus	医学部 Medical School	204,718	119,316	南国市岡豊町小蓮 Kohasu, Oko-cho, Nankoku-shi
	艇庫 Boat Warehouse	513	164	香南市吉川町吉原1664-1 1664-1 Yoshihara, Yoshikawa-cho, Konan-shi
	計 Sub-Total	205,231	119,480	
物部キャンパス Monobe Campus	農林海洋科学部 Faculty of Agriculture and Marine Science	151,456	22,081	南国市物部乙200 200 Otsu Monobe, Nankoku-shi
	遺伝子実験施設 Research Institute of Molecular Genetics		1,524	
	海洋コア総合研究センター Center for Advanced Marine Core Research		8,816	
	農林海洋科学部附属暖地フィールドサイエンス教育研究センター南国フィールド Education and Research Center for Subtropical Field Science at Nankoku Field	182,504	4,649	
	農林海洋科学部学生寮(日章寮) Nissho Dormitory (Men)	30,295	1,801	
	国際交流会館 International Hall		902	
	農林海洋科学部運動場 Athletic Ground		1,198	
計 Sub-Total	364,255	40,971		

はじめに

組織・役員等

学部・大学院

保健管理
センター学内共同教育
研究施設共同利用・
共同研究拠点

教職員・学生

国際交流

地域連携

財務

キャンパス

はじめに

組織・役員等

学部・大学院

保健管理
センター

学内共同教育
研究施設

共同利用・
研究拠点

教職員・学生

国際交流

地域連携

財務

キャンパス

区 分 Divisions		土 地 Land	建物(延べ) Buildings	所 在 地 Location
小津キャンパス Ozu Campus	教育学部附属小学校 Faculty of Education Affiliated Elementary School	55,127	7,268	高知市小津町10-13 10-13 Ozu-cho, Kochi-shi
	教育学部附属中学校 Faculty of Education Affiliated Junior High School		6,510	高知市小津町10-91 10-91 Ozu-cho, Kochi-shi
	教育学部附属幼稚園 Faculty of Education Affiliated Kindergarten		1,007	高知市小津町10-26 10-26 Ozu-cho, Kochi-shi
	計 Sub-Total	55,127	14,785	
附属施設等 Affiliated facilities	海洋生物研究教育施設 Usa Institute of Marine Biology	8,109	2,849	土佐市宇佐町井尻194 194 Inoshiri Usa-cho, Tosa-shi
	理工学部附属若宮地震観測室 Earthquake Substation(Wakamiya)	(借地)	10	香美市土佐山田町入野 Irino Tosayamada-cho, kami-shi
	理工学部附属石原地震観測室 Earthquake Substation(Ishihara)	375	10	土佐郡土佐町西石原 Nishiishihara Tosa-cho, Tosa-gun
	理工学部附属豊永地震観測室 Earthquake Substation(Toyonaga)	(借地)	5	長岡郡大豊町粟生字寺ノナル Awao Ootoyo-cho, Nagaoka-gun
	理工学部附属馬路地震観測室 Earthquake Substation(Umaji)	(借地)	10	安芸郡馬路村馬路金林寺内 Umaji-mura, Aki-gun
	理工学部附属土居地震観測室 Earthquake Substation(Doi)	(借地)	5	愛媛県四国中央市土居町北野北山242-1 241-1 Kitayama Kitano Doi-cho Shikokuchuo-shi, Ehime
	理工学部附属室戸地震観測室 Earthquake Substation(Muroto)	(借地)	5	室戸市室戸岬町字東大谷より東 Murotomisaki-cho, Muroto-shi
	理工学部附属窪川地震観測室 Earthquake Substation(Kubokawa)	(借地)	5	高岡郡四万十町宮内字黒原 Miyuchi Shimanto-cho, Takaoka-gun
	農林海洋科学部附属暖地フィールドサイエンス教育研究センター嶺北フィールド Education and Research Center for Subtropical Field Science at Reihoku Field	1,271,404	29	香美市土佐山田町上穴内 Kami-Ananai Tosayamada-cho, Kami-shi
	農林海洋科学部附属暖地フィールドサイエンス教育研究センター嶺北フィールド教育実習実験研究施設 Laboratory for Teaching Practice Education and Research Center for Subtropical Field Science	4,312	998	香美市土佐山田町上穴内字栗石26-2 26-2 Kami-Anauchi Tosayamada-cho, Kami-shi
	教育学部附属特別支援学校実習田 Field of Special Education School Affiliated to the Faculty of Education	5,395	6	高知市神田字西高座1567-2 1567-2 Koda, Kochi-shi
	計 Sub-Total	1,289,595	3,932	
学生寮 Dormitories	南湊寮(男子) Nanmei Ryo(Men)	8,934	3,662	高知市朝倉丙252-1 1-252 Hei Asakura, Kochi-shi
	かつら寮(女子) Katsura Ryo(Women)	1,652	1,025	高知市曙町一丁目16-1 1-16-1 Akebono-cho, Kochi-shi
	ときわ寮(女子) Tokiwa Ryo(Women)	3,014	1,505	高知市朝倉東町46-33 46-33 Asakura Higashimachi, Kochi-shi
	計 Sub-Total	13,600	6,192	
合 計 Total		2,087,326	257,654	
職員宿舎 Staff Housing	小津地区宿舎 Ozu Area Residences	10,706	(92) 6,307	高知市小津町10-41 10-41 Ozu-cho, Kochi-shi
	勝負の川地区宿舎 Shobu no kawa Area Residences	1,783	(20) 1,068	高知市朝倉甲481-1 481-1 Asakura ko, Kochi-shi
	高須宿舎 Takasu Area Residences	6,664	(80) 5,704	高知市高須二丁目19番 2-19 Takasu, Kochi-shi
	蒲原宿舎 Kamohara Area Residences	10,447	(60) 4,280	南国市岡豊町蒲原587-75 587-75 Kamohara Oko-cho, Nankoku-shi
	中島宿舎 Nakajima Area Residences	17,513	(120) 7,935	南国市岡豊町中島1169番地 1 1169-1 Nakajima Oko-cho, Nankoku-shi
	看護宿舎 Nurses' Residences	—	(84) 3,986	南国市岡豊町小蓮 Kohasu Oko-cho, Nankoku-shi
		(30) 605	南国市岡豊町蒲原587-75 587-75 Kamohara Oko-cho, Nankoku-shi	
合 計 Total		47,113	(486) 29,885	
総 計 Grand Total		2,134,439	287,539	

()内の数字は宿舎戸数を示す

位置図

Campus Locations



■各施設の所在地及び交通アクセス

- 1 朝倉キャンパス** (法人本部・人文社会科学部・教育学部・理工学部・地域協働学部) / 高知市曙町2-5-1
事務局、学生会館、希望創発センター、各学部棟(人文社会科学 / 教育 / 理工)、附属特別支援学校、総合研究棟(地域協働・土佐さきがけプログラム)、附属学校教育研究センター、附属高知地震観測所、附属水熱化学実験所、次世代地域創造センター、国際連携推進センター、学術情報基盤図書館(メディアの森)、保健管理センター
- 2 岡豊キャンパス** (医学部) / 南国市岡豊町小蓮
医学部、学術情報基盤図書館医学部分館、附属病院、動物実験施設、実験実習機器施設、RI 実験施設、附属医学情報センター、国際交流会館
- 3 物部キャンパス** (農林海洋科学部) / 南国市物部乙200
農林海洋科学部、学術情報基盤図書館物部分館、附属暖地フィールドサイエンス教育研究センター、大学院黒潮圏総合科学専攻、日章寮、国際交流会館、留学生寄宿舎、遺伝子実験施設、海洋コア総合研究センター
- 4 男子学生寮** (南溟寮) / 高知市朝倉丙252
- 5 女子学生寮** (かつら寮) / 高知市曙町1-16-1
- 6 女子学生寮** (とさわ寮) / 高知市朝倉東町46-33
- 7 教育学部附属小学校・中学校・幼稚園** / 高知市小津町10-13・高知市小津町10-91・高知市小津町10-26
- 8 農林海洋科学部附属暖地フィールドサイエンス教育研究センター教育実習実験研究施設** / 香美市土佐山田町上穴字栗石26-2
- 9 海洋生物研究教育施設** / 土佐市宇佐町井尻194
- 10 艇庫**

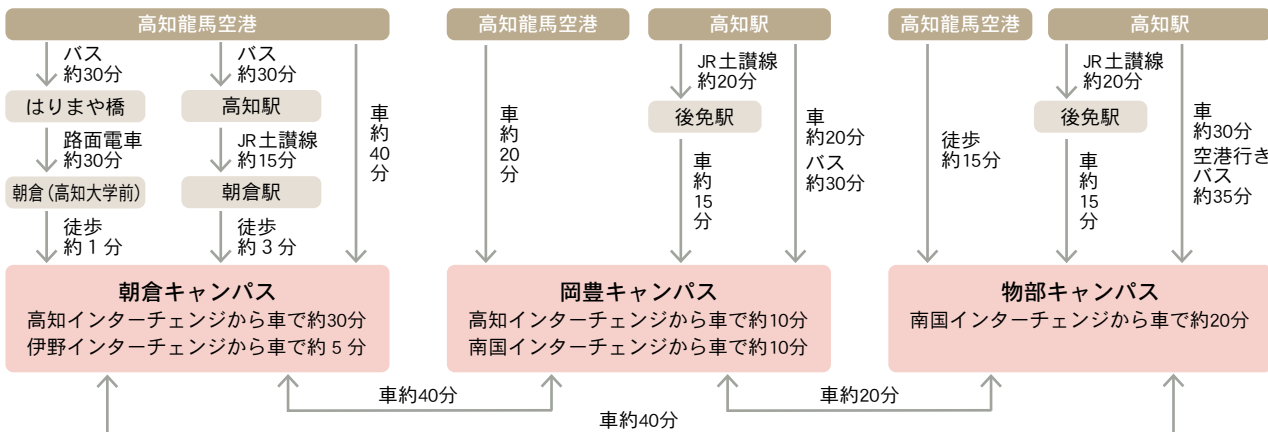

はじめに
組織・役員等
学部・大学院
保健管理センター
学内共同教育
共同利用・共同研究拠点
教職員・学生
国際交流
地域連携
財務
キャンパス

キャンパス建物配置図

Maps of Buildings on Campuses

朝倉キャンパス

Asakura Campus

高知市曙町二丁目 5-1 2-5-1 Akebono-cho, Kochi-shi



- 1 本部管理棟
Central Administration
- 2 構クラブ
1F 学生ラウンジ「ほっとステーション」
"HOT STATION": *OUCHI CLUBU* student lounge
2F 非常勤講師宿泊所
Accommodation for Part-time Instructors
- 3 保健管理センター
Health Service Center
- 4 総合研究棟
Center for Integrated Research
地域協働学部
Faculty of Regional Collaboration
土佐さがけプログラム
TOSA Innovative Human Development Programs
男女共同参画推進室
Gender Equality Office
- 5 教育学部 1号館
Faculty of Education Building No. 1
- 6 教育学部 2号館
Faculty of Education Building No. 2
- 7 教育学部 3号館
Faculty of Education Building No. 3
- 8 教育学部51番教室
Faculty of Education Lecture Room No. 51
- 9 教育学部音楽棟
Faculty of Education Music Practice Building
- 10 教職実践高度化専攻附属学校教育研究センター
Program for Advanced Professional Development
in Teacher Education, School Education Research Center
- 11 プール
Swimming Pool
- 12 理工学部情報科学棟
Faculty of Science and Technology Building
for Information Science
- 13 実験系総合研究棟・理工学部 1号館
Multi-disciplinary Research Laboratories・Faculty
of Science and Technology Building No. 1
- 14 理工学部 2号館
Faculty of Science and Technology Building No. 2
- 15 理工学部防災工学実験棟
Faculty of Science and Technology Building
for Disaster prevention engineering experiment
- 16 共通教育 1号館
Common Education Building No. 1
学生サービスセンター
Center for Student Services
- 17 共通教育 2号館
Common Education Building No. 2
- 18 共通教育 3号館
Common Education Building No. 3
- 19 人文社会科学部棟
Faculty of Humanities and Social Sciences Building
- 20 メディアの森
学術情報基盤図書館
Media Forest
Library and Information Technology
- 21 学生会館
Student Union Hall
- 22 北体育館
North Gymnasium
- 23 理工学部附属高知地震観測所
Faculty of Science and Technology Affiliated
Kochi Earthquake Observatory
- 24 理工学部附属水熱化学実験所
Faculty of Science and Technology Affiliated Research
Laboratory of Hydrothermal Chemistry
- 25 次世代地域創造センター
Center for Regional Sustainability and Innovation(CeRSI)
- 26 南体育館
South Gymnasium
- 27 特別支援学校校舎
the Affiliated Special Education
School Building
- 28 特別支援学校日常生活訓練施設
(くじらの家)
Affiliated Special Education School
Lodging Facilities for Education
- 29 プール
Swimming Pool
- 30 国際連携推進センター
Center for International Collaboration
- 31 トレーニング室棟
Training Room
- 32 武道館
Martial Arts Stadium
- 33 福利厚生施設
Student Welfare Hall
希望創発センター
Center of Education and Research for Hope-Emergence

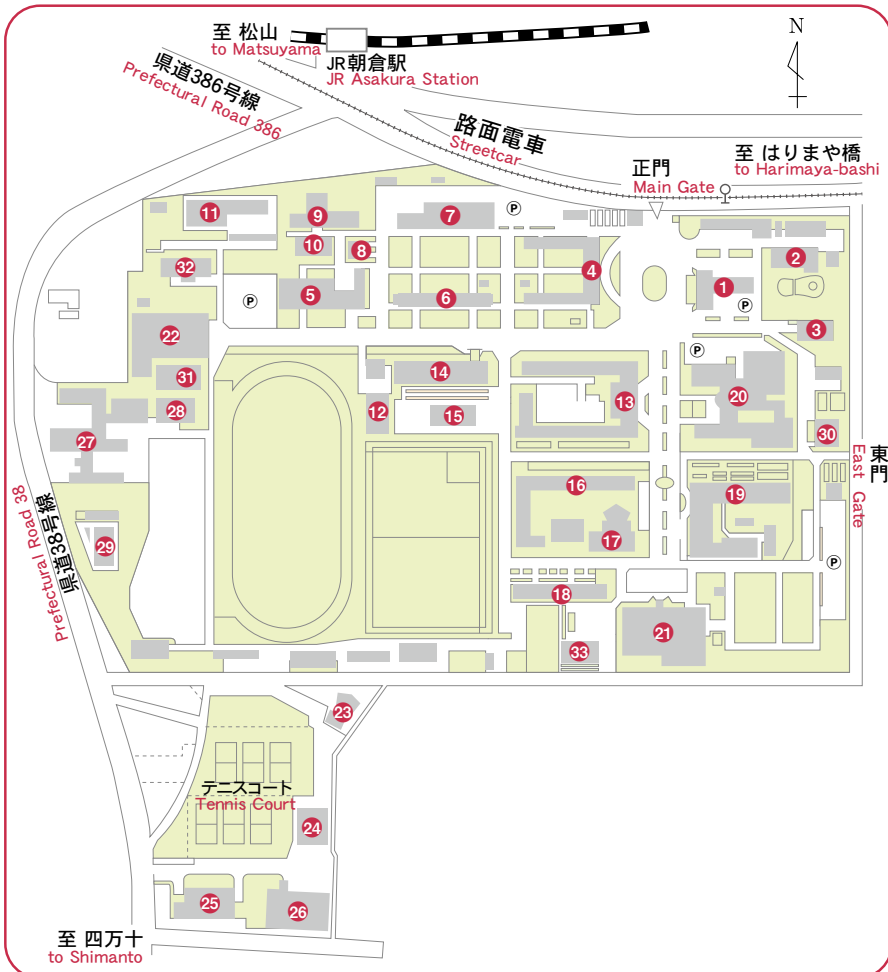

- はじめに
- 組織・役員等
- 学部・大学院
- センター
- 研究施設
- 共同利用・共同研究拠点
- 教職員・学生
- 国際交流
- 地域連携
- 財務
- キャンパス

岡豊キャンパス

Oko Campus

南国市岡豊町小蓮 Kohasu Oko-cho, Nankoku-shi



- 1 講義棟
Lecture Building
- 2 実習棟
Practical Training Building
- 3 総合研究棟Ⅰ
Center for Integrated Research I
- 4 体育館
Gymnasium
- 5 RI・動物実験棟
RI Research Center & Institute for Laboratory Animals
- 6 医学部会館(大会会館)
Student Hall
- 7 管理棟
Administration Office Building
- 8 中央機械室
Energy Center
- 9 廃水処理施設
Drainage Treatment Facilities
- 10 車庫
Garage
- 11 臨床講義棟
Clinical Lecture Building
- 12 第一病棟
Hospital Ward Building 1
- 13 第二病棟
Hospital Ward Building 2
- 14 中央診療棟
Central Clinics
- 15 外来診療棟
Outpatient Clinics
- 16 高エネルギー治療施設
High-energy Radiotherapy Facilities
- 17 食堂棟
Dining House
- 18 学術情報基盤図書館
Library and Information Technology
医学部分館
Medical School Branch
- 19 総合研究棟Ⅱ
Center for Integrated Research II
- 20 医学情報センター
Medical Information Center
- 21 看護宿舎
Nurses Housing
- 22 課外活動施設
Club House
- 23 修志館(武道館)
Judo & Kendo Gymnasium
- 24 非常勤講師宿泊施設
Guest House
- 25 陸上競技場
Athletic Ground
- 26 テニスコート
Tennis Courts
- 27 プール
Swimming Pool
- 28 総合研究棟Ⅲ
Center for Integrated Research III
- 29 弓道場
Kyudo Ground
- 30 野球場(東駐車場)
Baseball ground
- 31 MRI - CT 装置棟
MRI-CT Building
- 32 国際交流会館(岡豊)
(单身・共用棟)
International Residence Hall
(Hall and for Singles)
- 33 国際交流会館(岡豊)
(世帯棟)
International Residence Hall
(for Families)
- 34 看護学科棟
Science of Nursing Building
- 35 発電機棟
Power Generating Station
- 36 PET センター
Positron Emission Tomography Center
- 37 附属病院内保育所
(こはすキッズ)
University Hospital
Day Care Center For Children
"Kohasu Kids"
- 38 地域医療教育研修・宿泊施設
レジデントハウス南風
Resident House Minakaze
- 39 災害備蓄庫
Storehouse for Emergency
- 40 アメニティ施設・ローソン
Amenity Facilities & LAWSON
- 41 外来マルチスペース
Multi-space

はじめに

組織・役員等

学部・大学院

保健管理
センター

学内共同教育
研究施設

共同利用・
共同研究拠点

教職員・学生

国際交流

地域連携

財務

キャンパス

物部キャンパス

Monobe Campus

南国市物部乙200 200 Otsu Monobe, Nankoku-shi

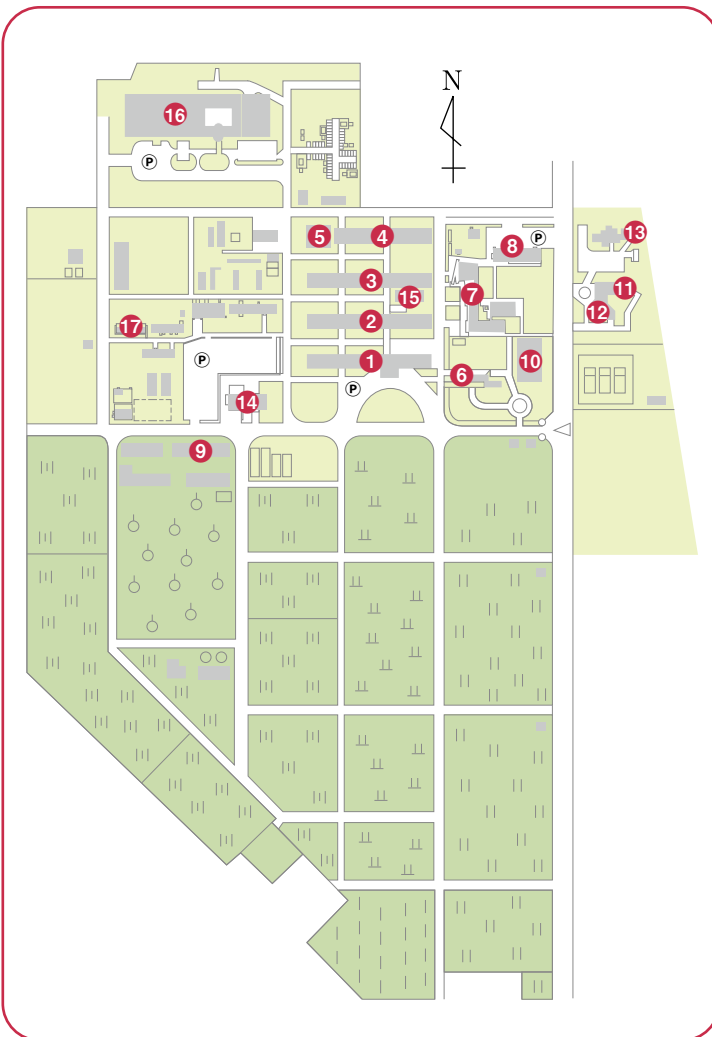

- 1** 農林海洋科学部 1号館
Faculty of Agriculture and Marine Sciences Building No.1
- 2** 農林海洋科学部 2号館
Faculty of Agriculture and Marine Sciences Building No.2
- 3** 農林海洋科学部 3号館
Faculty of Agriculture and Marine Sciences Building No.3
- 4** 農林海洋科学部 4号館
Faculty of Agriculture and Marine Sciences Building No.4
- 5** 実験研究棟
Laboratory Building
- 6** 厚生会館
Student Union Hall
- 7** 学術情報基盤図書館物部分館及び講義室棟
Library and Information Technology Monobe Branch and Lecture Rooms
- 8** 日章会館（福利厚生施設）
Student Welfare Hall
- 9** 附属暖地フィールドサイエンス教育研究センター
Education and Research Center for Subtropical Field Science
- 10** 体育館
Gymnasium
- 11** 日章寮
Nissho Dormitory
- 12** 留学生寄宿舍
Dormitory for Foreign Students
- 13** 国際交流会館（物部）
International Hall
- 14** 遺伝子実験施設
Research Institute of Molecular Genetics
- 15** 共同利用機器分析室棟
Laboratories for Instrumental Analysis
- 16** 海洋コア総合研究センター
Center for Advanced Marine Core Research
- 17** 黒潮圏総合科学専攻棟
Graduate School of Kuroshio Science Building

はじめに

組織・役員等

学部・大学院

保健管理
センター

学内共同教育
研究施設

共同利用・
共同研究拠点

教職員・学生

国際交流

地域連携

財務

キャンパス

農林海洋科学部附属暖地フィールドサイエンス教育研究センター嶺北フィールド(演習林)

Education and Research Center for Subtropical Field Science at Reihoku Field (Forest)



はじめに
組織・役員等
学部・大学院
保健管理センター
学内共同教育
研究施設
共同利用・共同研究拠点

農林海洋科学部附属暖地フィールドサイエンス教育研究センター嶺北フィールド(演習林)教育実習実験研究施設

Laboratory for Teaching Practice at Reihoku Field (Forest) Education and Research Center for Subtropical Field Science

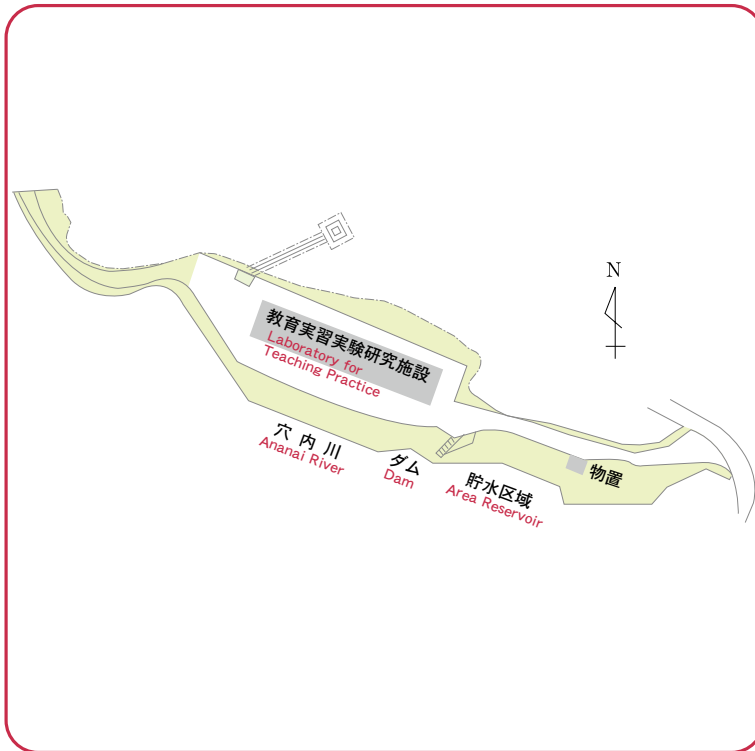

教職員・学生
国際交流
地域連携
財務
キャンパス

小津キャンパス

Ozu Campus Staff Housing & Affiliated Schools

はじめに

組織・役員等

学部・大学院

保健管理
センター

学内共同教育
研究施設

共同利用・
共同研究拠点

教職員・学生

国際交流

地域連携

財務

キャンパス

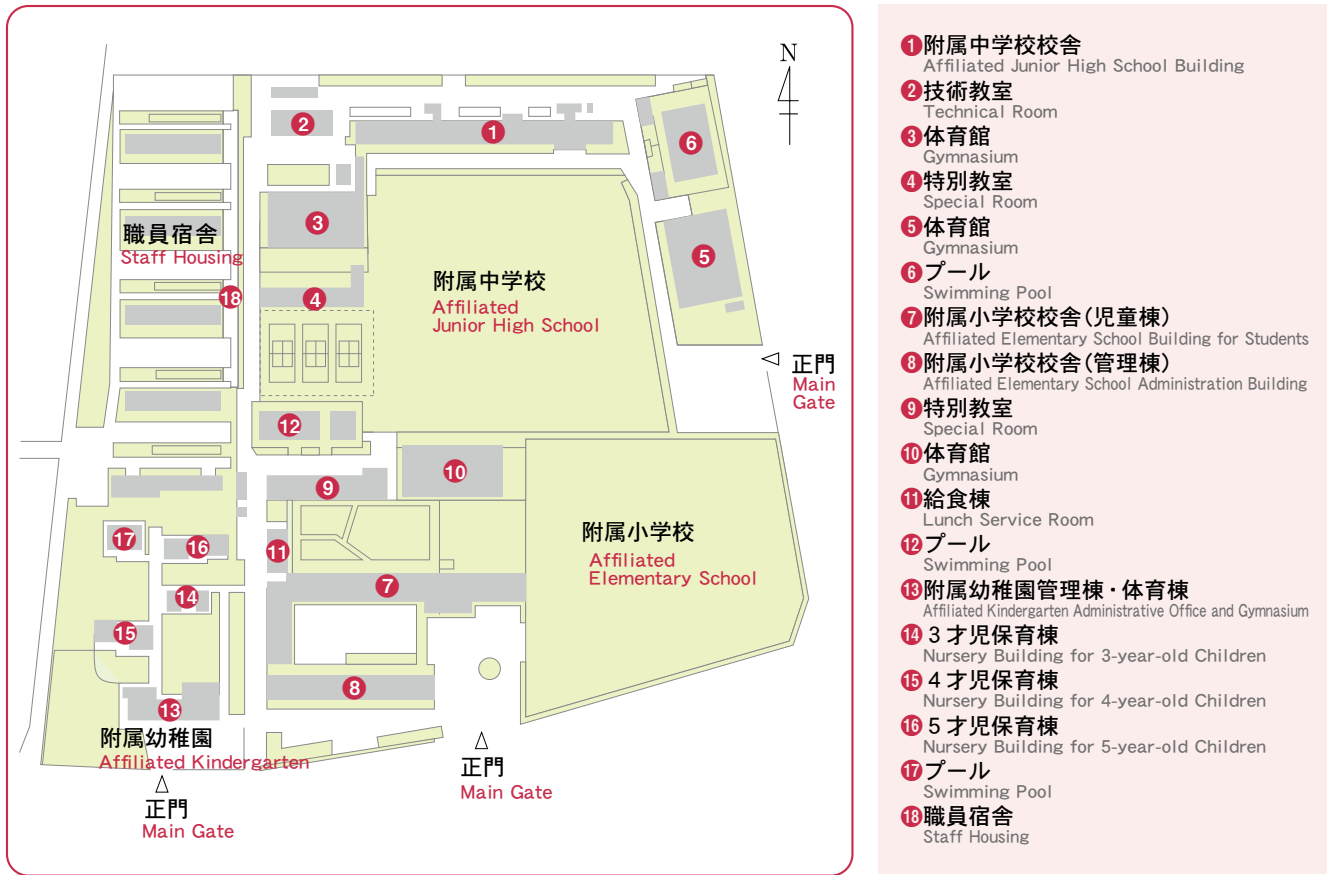

海洋生物研究教育施設

Usa Marine Biological Institute

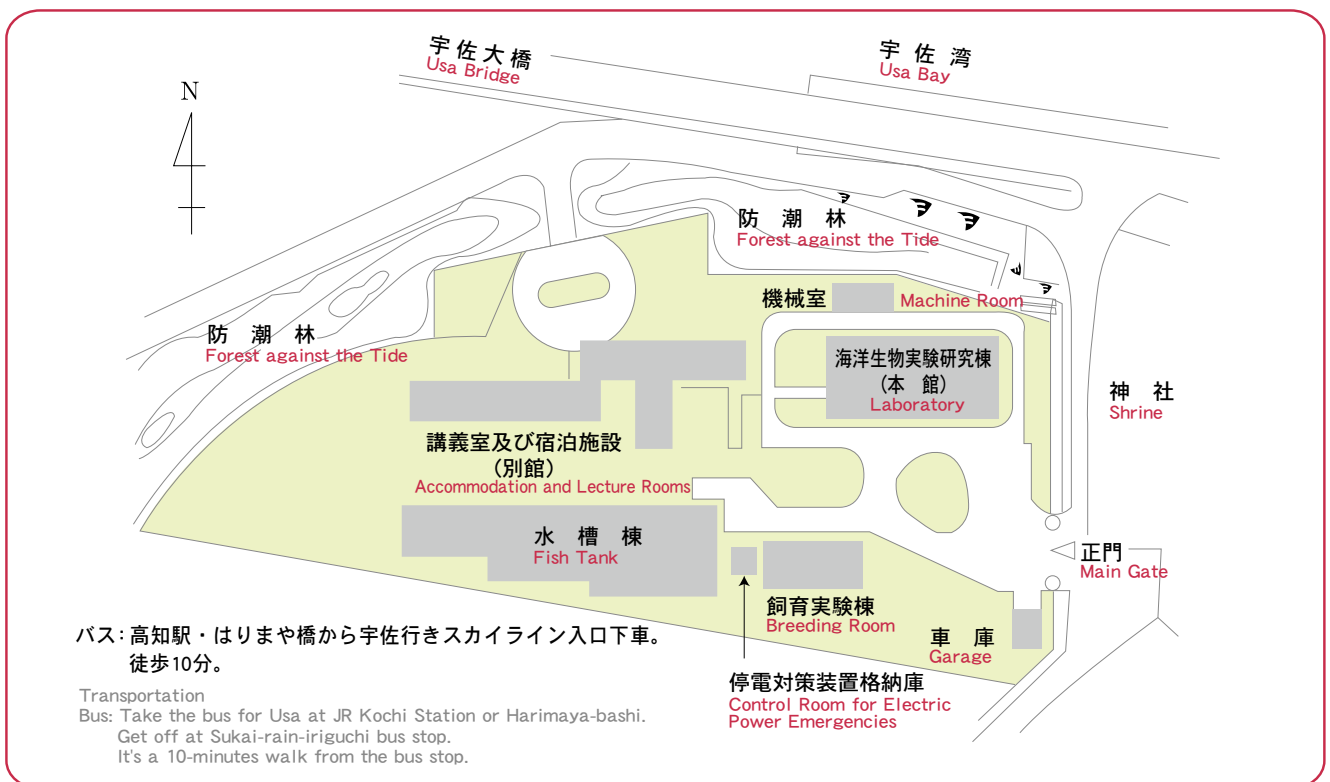

南浜寮

Nanmei Dormitory

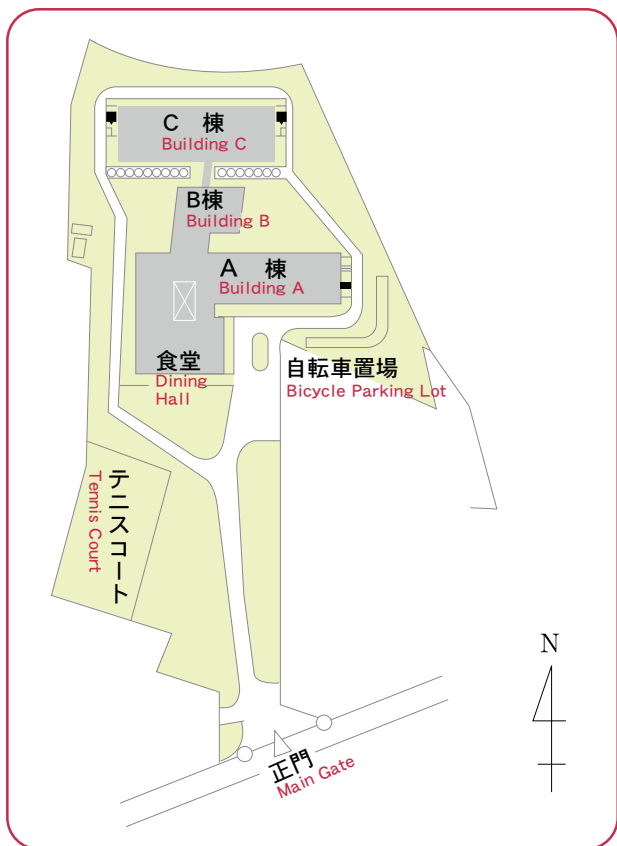

かつら寮

Katsura Dormitory

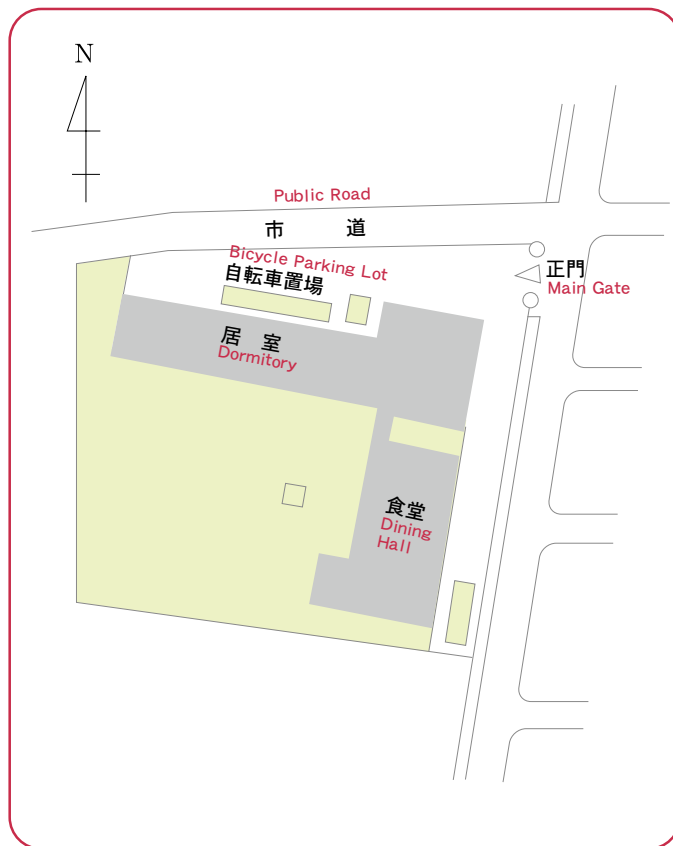

ときわ寮

Tokiwa Dormitory

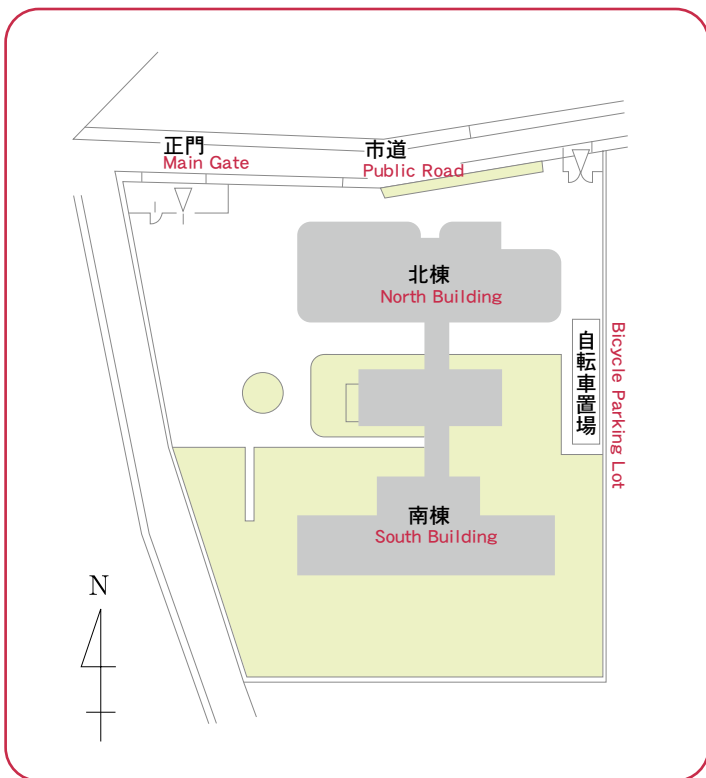

艇庫

Boat Warehouse

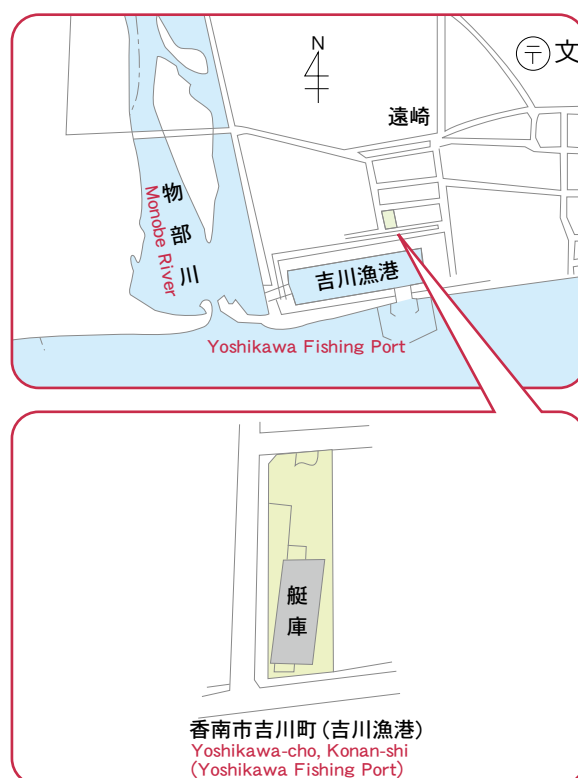

はじめに

組織・役員等

学部・大学院

保健管理
センター

学内共同教育
研究施設

共同利用・
共同研究拠点

教職員・学生

国際交流

地域連携

財
務

キャンパス

学章



未来に向かって飛躍し、希望に満ちた新生「高知大学」のイニシャル「K」をモチーフに、青色で太平洋の波濤と黒潮を、空色で若者の可能性と大空とをそれぞれイメージし配色。躍動感あふれた「高知大学」を表現しています。

作成者 岩永 光一



高知大学 学歌

作詞 岡部 剛機 作曲 町田 育弥

高知大学学歌の音源はこちら



♩=108

か ぜ ひ か ー る や ま な み ふ か き な ん こ
み ず ひ か ー る し ま ん が が の は な や か し
な さ か ー る さ か ゆ と く と わ せ の は さ く ろ し
く の な ん こ く の み ど り は ち と せ く
な る さ や か な る な が れ の こ と と せ く
お の く ろ し お の め ぐ み に こ み と ち て

い に し え の れ き し に ま な び ひ や く す る み ら い の そ ら に ろ
せ い し ん の ゆ め は く く み て き わ め あ う し ん し ゅ の こ こ す り
と こ し え に い の ち を つ な ぎ こ う じ ょ う の わ た し ゅ つ み す

あ あ わ れ ら た か き ー り そ う の

た か き り そ う の え い ち を ひ ら ー く こ う
え い ち を ひ つ ど が ー く
え い ち を ひ つ ど が ー く

ち ー だ い が く さ の か そ こ え あ ー れ れ こ う
ほ さ こ え あ ー れ れ
ほ さ こ え あ ー れ れ

poco rit.
ち だ い が く さ の か そ こ え あ ー れ れ
ほ さ こ え あ ー れ れ

1. 風光る 山なみ深き
南国の 緑は千歳
いにしえの 歴史に学び
飛躍する 未来の蒼天に
ああ我ら
高き理想の 叡知を拓く
高知大学 栄えあれ
2. 水光る 四万十川の
清かなる 流れの如く
清新の 夢育みて
究め合う 進取の精神
ああ我ら
高き理想の 叡知に集う
高知大学 望みあれ
3. 波光る さかゆく土佐は
黒潮の 恵みに満ちて
永久に 生命を繋ぎ
向上の 渡津海進み
ああ我ら
高き理想の 叡知を磨く
高知大学 誇りあれ

学年暦

(当初の予定 令和4年4月1日時点) ※新型コロナウイルス対応等により変更または中止となる場合があります。
Academic Calendar

行事写真

4

4月3日 入学式
April 3 Entrance Ceremony
4月12日 第1学期授業始
April 12 The 1st Semester begins



入学式

5

6

7



(わらじ) 標(せんだん)の木



オープンキャンパス

8

8月6日～7日 オープンキャンパス
August 6 ~ 7 Summer Open Campus Day
8月9日～31日 夏季休業
August 9 ~ 31 Summer Vacation

9

10

10月1日 創立記念日
October 1 University Anniversary
10月3日 第2学期授業始
October 3 The 2nd Semester begins
10月8日・9日 南風祭
October 8 ~ 9 Minakazesai Festival
10月29日・30日 黒潮祭
October 29 ~ 30 Kuroshiosai Festival
10月 ホームカミングデー
October Home Coming Day



よさこい・学生チーム

11

11月3日 物部キャンパス一日公開
November 3 Open Campus Day on Monobe Campus



物部キャンパス一日公開

12

12月27日～1月4日 冬季休業
December 27 ~ January 4 Winter Vacation



室戸貫歩

1

1月14日～1月15日 大学入学共通テスト
January 14 ~ 15 University entrance common test



卒業式

2

3月1日～31日 学年末休業
March 1 ~ 31 Academic Year-end Vacation
3月23日 卒業式・修了式
March 23 Graduation Ceremony



寒中水泳

3

高知大学創立75周年記念シンボルマーク



2024年、高知大学は創立75周年を迎えます。

躍動する人の姿をSRU (Super Regional Unineversity) のアルファベットでデザインしています。また、RU × S ⇒ SRUは、高知大学が目指すRU (地域の大学) からSRU (地域を支え、地域を変えることができる大学) への変革を表現しています。

Published in July 2022
Edited by The National University Corporation

Kochi University

Public Relations Office

2-5-1 Akebono-cho , Kochi 780-8520 Japan

<http://www.kochi-u.ac.jp>

発行 令和4年7月

編集 国立大学法人高知大学 総務課 広報室

〒780-8520 高知市曙町 2-5-1

TEL : 088-844-8643

FAX : 088-844-8033

